



ICEF S.r.l.
Viale Giovanni XXIII n° 34
10092 Borgaretto (TO)
Tel. 011.358.30.89 - Fax 011.358.42.56
Partita IVA 04108590011

Spett.le Beinasco Servizi S.r.l.

DOMANDA DI PARTECIPAZIONE

Oggetto: PROCEDURA NEGOZIATA RELATIVA ALLA MANUTENZIONE DELLE AREE VERDI COMUNALI SULLA VIABILITÀ STRADA FALCONE, VIALE RISORGIMENTO, VIA MIRAFIORI, VIA SCHIFANI, VIA DOLCI A BEINASCO

Il/La sottoscritto/a MARCO RAITERI
nato/a a Torino il 27/4/1962
residente a Torino
in via JAN MASSIMO n. 45
C.F. RACAT62JL7LL19D
in qualità di: rappresentante legale Amministratore unico procuratore
 altro
dell'impresa ICEF SA
P.IVA/C.F. 04108590011
con sede legale a BEINASCO (TO) FRAZ. BORGARETTO
in via LE GIOVANNI XXIII n. 34
n. telefono 011 3583089 n. fax 011 3584256
e-mail icef@icef.eu
PEC icefo.legal@mail.it

CHIEDE

di partecipare alla procedura indicata in oggetto

- in forma singola quale:
(barrare il caso che ricorre)
- impresa individuale/società
- consorzio fra cooperative di produzione e lavoro costituito ai sensi della legge n. 422/1909 e s.m.i.
- consorzio fra imprese artigiane costituito ai sensi della legge n. 443/1985 e s.m.i.

ICEF S.r.l.

[Firma]

- consorzio stabile ai sensi dell'art. 45 del D.lgs n. 50/2016
- GEIE
- altro

in forma riunita quale:

(barrare il caso che ricorre)

- capogruppo mandataria di raggruppamento temporaneo di impresa ex art. 45 comma 2 lett. d) del D.lgs. 50/2016
- mandataria di consorzio ex art. 45 comma 2 lett. e) del D.lgs. 50/2016
- mandante di raggruppamento temporaneo di impresa ex art. 45 comma 2 lett. d) del D.lgs. 50/2016
- mandante di consorzio ex art. 45 comma 2 lett. e) del D.lgs. 50/2016
- aggregazione di imprese di rete
- altro

DICHIARA

(ai sensi degli artt. 46 e 47 del D.p.r. n. 445/2000)

X 1. che, ai sensi dell'art. 76, commi 5 e 6 del D.lgs. 50/2016, il numero di fax, nonché il domicilio eletto e l'indirizzo di posta elettronica certificata (PEC), autorizzandone espressamente l'utilizzo per tutte le comunicazioni riferite al presente affidamento, sono i seguenti:

Numero di fax	0113584256
Domicilio eletto	VIALE GIOVANNI XXIII N. 34 - DEIVASIO (TO) FAS Borgaretto To
Indirizzo di posta elettronica certificata (PEC)	icef@edpdm.com.it

Nota bene in caso di R.T.I.: i dati dovranno riguardare l'impresa capogruppo.

X 2. che l'impresa è iscritta nel registro delle imprese della Camera di Commercio di Torino per l'attività oggetto del presente affidamento ed attesta i seguenti dati:

(per le imprese con sede in uno Stato straniero, indicare i dati di iscrizione nell'Albo o Lista ufficiale dello Stato di appartenenza).

- numero d'iscrizione: 04108590011
- data d'iscrizione: 19/02/1996 sezione GIOVIANNA
- durata dell'impresa / data termine: 31/12/2050
- forma giuridica dell'impresa concorrente (barrare la casella che interessa):
 - ditta individuale;
 - società in nome collettivo;
 - società in accomandita semplice;
 - società per azioni;
 - società in accomandita per azioni;
 - società a responsabilità limitata;
 - società cooperativa a responsabilità limitata;
 - società cooperativa a responsabilità illimitata;
 - consorzio di cooperative;

- consorzio tra imprese artigiane;
- consorzio stabile (art. 45 comma 2 lettera c) del D.Lgs 50/2016);
-

3. che i soggetti di cui all'art. 80, comma 3, del D.lgs n. 50/2016 (titolare o direttore tecnico, se si tratta di impresa individuale; socio o direttore tecnico, se si tratta di società in nome collettivo; soci accomandatari o direttore tecnico, se si tratta di società in accomandita semplice; membri del consiglio di amministrazione cui sia stata conferita la legale rappresentanza, ivi compresi institori e procuratori generali, membri degli organi con poteri di direzione o di vigilanza o soggetti muniti di poteri di rappresentanza, di direzione o di controllo, o direttore tecnico o socio unico persona fisica, ovvero del socio di maggioranza in caso di società con meno di quattro soci, se si tratta di altro tipo di società o consorzio), con riferimento anche ai soggetti cessati dalla carica nell'anno precedente alla data di invio della lettera di invito, sono (indicare nome, cognome, luogo e data di nascita, residenza, carica sociale e relativa scadenza):

- 1) **ALBERTO PAITERI**, NATA TORINO IL 27/11/1962, RESIDENTE IN TORINO VIA SAN MASSIMO N. 45 - AMMINISTRATORE UNICO DI IMPIANTO TECNICI E FINE A REVOC.
- 2) **ALBERTO PAITERI**, NATA BUSOLENO (TO) IL 29/01/1931, RESIDENTE IN TOVILO VIA BOVE N. 8 - SOCIO DI IMPIANTO FINE A REVOC.
- 3) **ALBERTO GIACOMENATO** A RIVOLI (TO) IL 06/06/1967, RESIDENTE A RIVOLI (TO) *

4. che nei confronti dei soggetti di cui all'art. 80, comma 3, del D.lgs n. 50/2016, non è stata emessa condanna con sentenza definitiva o decreto penale di condanna divenuto irrevocabile o sentenza di applicazione della pena su richiesta ai sensi dell'articolo 444 del codice di procedura penale per uno dei reati indicati nell'art. 80, comma 1, del D.lgs n. 50/2016;

DI NON AVERE NELLE CAUSE DI ESCLUSIONE DI TUTTO QUANTO RICHIESTO NELL'ARTICOLO 80 DEL D.LGS N. 50/2016 -

5. che nei confronti dei soggetti di cui all'art. 80, comma 3, del D.lgs n. 50/2016, non sussistono cause di decadenza, di sospensione o di divieto previste dall'art. 67 del D.lgs n. 159/2011 o di un tentativo di infiltrazione mafiosa di cui all'art. 84, comma 4, del medesimo decreto. Resta fermo quanto previsto dagli artt. 88, comma 4-bis, e 92, commi 2 e 3, del art. 67 del D.lgs n. 159/2011, con riferimento rispettivamente alle comunicazioni antimafia e alle informazioni antimafia (cfr. art. 80, comma 2, del D.lgs n. 50/2016);

6. che non ha presentato nella procedura di gara in corso e negli affidamenti di subappalti documentazione o dichiarazioni non veritiere (art. 80, comma 5, lett. f-bis), del D.lgs n. 50/2016);

7. che non è iscritto nel casellario informatico tenuto dall'Osservatorio dell'ANAC per aver presentato false dichiarazioni o falsa documentazione nelle procedure di gara e negli affidamenti di subappalti (art. 80, comma 5, lett. f-ter), del D.lgs n. 50/2016);

8. dichiara remunerativa l'offerta economica presentata giacché per la sua formulazione ha preso atto e tenuto conto di tutte le circostanze generali, particolari e locali, nessuna esclusa ed eccettuata che possono avere influito o influire sia sulla prestazione sia sulla determinazione della propria offerta;

9. accetta, senza condizione o riserva alcuna, tutte le norme e le disposizioni contenute nella documentazione gara;

10. dichiara di essere edotto degli obblighi derivanti dal Codice di comportamento del Comune di Beinasco e si impegna, in caso di aggiudicazione, ad osservare e a far

** Corso SUSAN. 36, Dipendente con compiti di vigilanza DL 5232/2002 FINE A REVOC -*

ICEF S.r.l.
[Signature]

osservare ai propri dipendenti e collaboratori, per quanto applicabile, il suddetto codice, pena la risoluzione del contratto;

X 11. si impegna ad iniziare le prestazioni oggetto della fornitura in pendenza di stipula del contratto sotto riserva di legge;

12. ~~(per gli operatori economici non residenti e privi di stabile organizzazione in Italia)~~ si impegna ad uniformarsi, in caso di aggiudicazione, alla disciplina di cui agli artt. 17, comma 2, e 53, comma 3 del D.p.r. n. 633/1972 e a comunicare alla Beinasco Servizi S.r.l. la nomina del proprio rappresentante fiscale, nelle forme di legge;

X 13. autorizza qualora un partecipante alla gara eserciti la facoltà di "accesso agli atti", alla Beinasco Servizi S.r.l. a rilasciare copia di tutta la documentazione presentata per la partecipazione alla gara ~~oppure non autorizza, qualora un partecipante alla gara eserciti la facoltà di "accesso agli atti", la S.A. stessa a rilasciare copia delle spiegazioni che saranno eventualmente richieste in sede di verifica delle offerte anomale, in quanto coperte da segreto tecnico/commerciale. Tale dichiarazione dovrà essere adeguatamente motivata e comprovata ai sensi dell'art. 53, comma 5, lett. a), del D.lgs n. 50/2016;~~

X 14. attesta di essere informato, ai sensi e per gli effetti del Regolamento Generale sulla Protezione dei Dati personali (Regolamento UE 679/2016., che i dati personali raccolti saranno trattati, anche con strumenti informatici, esclusivamente nell'ambito della presente gara, nonché dell'esistenza dei diritti di cui all'articolo 7 del medesimo decreto legislativo;

X 15. ~~(per gli operatori economici ammessi al concordato preventivo con continuità aziendale di cui all'art. 186 bis del R.D. 16 marzo 1942, n. 267)~~ indica, ad integrazione di quanto indicato nella parte III, sez. C, lett. d) del DGUE, gli estremi del provvedimento di ammissione al concordato e del provvedimento di autorizzazione a partecipare alle gare rilasciati dal Tribunale nonché dichiara di non partecipare alla gara quale mandataria di un raggruppamento temporaneo di imprese e che le altre imprese aderenti al raggruppamento non sono assoggettate ad una procedura concorsuale ai sensi dell'art. 186 bis, comma 6 del R.D. 16 marzo 1942, n. 267

Li Borgaretto, 12/07/19

Il Legale rappresentante/Procuratore
(timbro e firma)

ICEF S.r.l.

M. M. M. M.

N.B. Il concorrente deve allegare:

a) copia fotostatica di un documento d'identità del sottoscrittore;

b) copia conforme all'originale della procura oppure nel solo caso in cui dalla visura camerale del concorrente risulti l'indicazione espressa dei poteri rappresentativi conferiti con la procura, la dichiarazione sostitutiva resa dal procuratore attestante la sussistenza dei poteri rappresentativi risultanti dalla visura.

[Handwritten signature]



BEINASCO SERVIZI S.R.L.

MODELLO DI FORMULARIO PER IL DOCUMENTO DI GARA UNICO EUROPEO (DGUE)

PARTE I: INFORMAZIONI SULLA PROCEDURA DI APPALTO E SULL'AMMINISTRAZIONE AGGIUDICATRICE O ENTE AGGIUDICATORE

Per le procedure di appalto per le quali è stato pubblicato un avviso di indizione di gara nella *Gazzetta ufficiale dell'Unione europea* le informazioni richieste dalla parte I saranno acquisite automaticamente, a condizione che per generare e compilare il DGUE sia utilizzato il servizio DGUE elettronico (1). Riferimento della pubblicazione del pertinente avviso o bando (2) nella *Gazzetta ufficiale dell'Unione europea*:

GU UE S numero [XXXX], data [XX/XX/XXXX], pag. [XXXXXXXXXX],
Numero dell'avviso nella GU S: [XX][XX][XX][XX]/S [XX][XX][XX]-[XX][XX][XX][XX][XX][XX][XX][XX]

Se non è pubblicato un avviso di indizione di gara nella GU UE, l'amministrazione aggiudicatrice o l'ente aggiudicatore deve compilare le informazioni in modo da permettere l'individuazione univoca della procedura di appalto:

Se non sussiste obbligo di pubblicazione di un avviso nella *Gazzetta ufficiale dell'Unione europea*, fornire altre informazioni in modo da permettere l'individuazione univoca della procedura di appalto (ad esempio il rimando ad una pubblicazione a livello nazionale): [...XXXXXXXXXXXXXXXXXXXXXX.]

INFORMAZIONI SULLA PROCEDURA DI APPALTO

Le informazioni richieste dalla parte I saranno acquisite automaticamente a condizione che per generare e compilare il DGUE sia utilizzato il servizio DGUE in formato elettronico. In caso contrario tali informazioni devono essere inserite dall'operatore economico.

Identità del committente (3)	Risposta:
Nome: Codice fiscale	[Beinasco Servizi S.R.L.] [07319600016]
Di quale appalto si tratta?	Risposta:
Titolo o breve descrizione dell'appalto (4):	AFFIDAMENTO DELLA PROCEDURA NEGOZIATA RELATIVAMENTE ALLA MANUTENZIONE DELLE AREE VERDI COMUNALI SULLA VIABILITÀ STRADA FALCONE, VIALE RISORGIMENTO, VIA MIRAFIORI, VIA SCHIFANI, VIA DOLCI A BEINASCO
Numero di riferimento attribuito al fascicolo dall'amministrazione aggiudicatrice o ente aggiudicatore (ove esistente) (5):	[XXXXXXXXXXXXXX]

- () I servizi della Commissione metteranno gratuitamente il servizio DGUE in formato elettronico a disposizione delle amministrazioni aggiudicatrici, degli enti aggiudicatori, degli operatori economici, dei fornitori di servizi elettronici e di altre parti interessate.
- () Per le amministrazioni aggiudicatrici: un avviso di preinformazione utilizzato come mezzo per indire la gara oppure un bando di gara. Per gli enti aggiudicatori: un avviso periodico indicativo utilizzato come mezzo per indire la gara, un bando di gara o un avviso sull'esistenza di un sistema di qualificazione.
- () Le informazioni devono essere copiate dalla sezione I, punto I.1 del pertinente avviso o bando. In caso di appalto congiunto indicare le generalità di tutti i committenti.
- () Cfr. punti II.1.1. e II.1.3. dell'avviso o bando pertinente.
- () Cfr. punto II.1.1. dell'avviso o bando pertinente.

ICEF S.r.l.

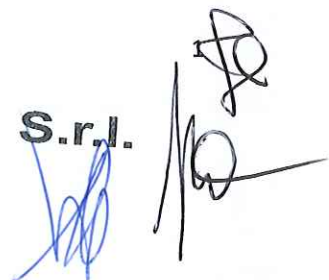

THE UNIVERSITY OF CHICAGO
DEPARTMENT OF CHEMISTRY

RECEIVED
FEBRUARY 10 1964

TO THE DIRECTOR
FROM THE DEPARTMENT OF CHEMISTRY

RE: [Illegible text]

Very truly yours,
[Illegible signature]

DEPARTMENT OF CHEMISTRY
UNIVERSITY OF CHICAGO

100

PARTE II: INFORMAZIONI SULL'OPERATORE ECONOMICO

A: INFORMAZIONI SULL'OPERATORE ECONOMICO

Dati identificativi	Risposta:
Nome:	[ICEF SRL]
Partita IVA, se applicabile: Se non è applicabile un numero di partita IVA indicare un altro numero di identificazione nazionale, se richiesto e applicabile	[04108590011] []
Indirizzo postale:	[VIALE GIOVANNI XXIII, 34 – 10092 BEINASCO (TO) FRAZIONE BORGARETTO]
Persone di contatto ⁽⁶⁾ : Telefono: PEC o e-mail: (indirizzo Internet o sito web) (ove esistente):	[ALBERTO RAITERI] [011.358.30.89] [icef@legalmail.it] [www.icefsrl.com]
Informazioni generali:	Risposta:
L'operatore economico è una microimpresa, oppure un'impresa piccola o media ⁽⁷⁾ ?	[] Sì [X] No PICCOLA IMPRESA
Solo se l'appalto è riservato ⁽⁸⁾ : l'operatore economico è un laboratorio protetto, un "impresa sociale" ⁽⁹⁾ o provvede all'esecuzione del contratto nel contesto di programmi di lavoro protetti (articolo 112 del Codice)? In caso affermativo, qual è la percentuale corrispondente di lavoratori con disabilità o svantaggiati? Se richiesto, specificare a quale o quali categorie di lavoratori con disabilità o svantaggiati appartengono i dipendenti interessati:	[] Sì [X] No [.....] [.....]
Se pertinente: l'operatore economico è iscritto in un elenco ufficiale di imprenditori, fornitori, o prestatori di servizi o possiede una certificazione rilasciata da organismi accreditati, ai sensi dell'articolo 90 del Codice? In caso affermativo: Rispondere compilando le altre parti di questa sezione, la sezione B e, ove pertinente, la sezione C della presente parte, la parte III, la parte V se applicabile, e in ogni caso compilare e firmare la parte VI. a) Indicare la denominazione dell'elenco o del certificato e, se pertinente, il pertinente numero di iscrizione o della certificazione b) Se il certificato di iscrizione o la certificazione è disponibile elettronicamente, indicare:	[] Sì [] No [X] Non applicabile a) [.....] b) (indirizzo web, autorità o organismo di emanazione, riferimento preciso della documentazione): [.....][.....][.....][.....]

⁽⁶⁾ Ripetere le informazioni per ogni persona di contatto tante volte quanto necessario.

⁽⁷⁾ Cfr. raccomandazione della Commissione, del 6 maggio 2003, relativa alla definizione delle microimprese, piccole e medie imprese (GU L 124 del 20.5.2003, pag. 36). Queste informazioni sono richieste unicamente a fini statistici.

Microimprese: imprese che occupano meno di 10 persone e realizzano un fatturato annuo oppure un totale di bilancio annuo non superiori a 2 milioni di EUR.

Piccole imprese: imprese che occupano meno di 50 persone e realizzano un fatturato annuo o un totale di bilancio annuo non superiori a 10 milioni di EUR.

Medie imprese: imprese che non appartengono alla categoria delle microimprese né a quella delle piccole imprese, che occupano meno di 250 persone e il cui fatturato annuo non supera i 60 milioni di EUR e/o il cui totale di bilancio annuo non supera i 43 milioni di EUR.

⁽⁸⁾ Cfr. il punto III.1.5 del bando di gara.

⁽⁹⁾ Un' "impresa sociale" ha per scopo principale l'integrazione sociale e professionale delle persone disabili o svantaggiate.

THE UNIVERSITY OF CHICAGO

THE UNIVERSITY OF CHICAGO
DEPARTMENT OF CHEMISTRY
5800 S. UNIVERSITY AVENUE
CHICAGO, ILLINOIS 60637
TEL: (773) 837-3200
WWW.CHEM.UCHICAGO.EDU

THE UNIVERSITY OF CHICAGO
DEPARTMENT OF CHEMISTRY
5800 S. UNIVERSITY AVENUE
CHICAGO, ILLINOIS 60637
TEL: (773) 837-3200
WWW.CHEM.UCHICAGO.EDU

THE UNIVERSITY OF CHICAGO
DEPARTMENT OF CHEMISTRY
5800 S. UNIVERSITY AVENUE
CHICAGO, ILLINOIS 60637
TEL: (773) 837-3200
WWW.CHEM.UCHICAGO.EDU

THE UNIVERSITY OF CHICAGO
DEPARTMENT OF CHEMISTRY
5800 S. UNIVERSITY AVENUE
CHICAGO, ILLINOIS 60637
TEL: (773) 837-3200
WWW.CHEM.UCHICAGO.EDU

a) Specificare il ruolo dell'operatore economico nel raggruppamento, ovvero consorzio, GEIE, rete di impresa di cui all' art. 45, comma 2, lett. d), e), f) e g) e all'art. 46, comma 1, lett. a), b), c), d) ed e) del Codice (capofila, responsabile di compiti specifici, ecc.):	
b) Indicare gli altri operatori economici che partecipano alla procedura di appalto:	
c) Se pertinente, indicare il nome del raggruppamento partecipante:	
d) Se pertinente, indicare la denominazione degli operatori economici facenti parte di un consorzio di cui all'art. 45, comma 2, lett. b) e c), o di una società di professionisti di cui all'articolo 46, comma 1, lett. f) che eseguono le prestazioni oggetto del contratto.	
Lotti	Risposta:
Se pertinente, indicare il lotto o i lotti per i quali l'operatore economico intende presentare un'offerta:	[TUTTI]

B: INFORMAZIONI SUI RAPPRESENTANTI DELL'OPERATORE ECONOMICO

Se pertinente, indicare nome e indirizzo delle persone abilitate ad agire come rappresentanti, ivi compresi procuratori e institori, dell'operatore economico ai fini della procedura di appalto in oggetto; se intervengono più legali rappresentanti ripetere tante volte quanto necessario.

Eventuali rappresentanti:	Risposta:
Nome completo; se richiesto, indicare altresì data e luogo di nascita:	[ALBERTO RAITERI]; [NATO IL 27/11/1962 A TORINO]
Posizione/Titolo ad agire:	[AMMINISTRATORE UNICO E DIRETTORE TECNICO]
Indirizzo postale:	[VIA SAN MASSIMO, 45 - 10123 TORINO]
Telefono:	[011.358.30.89]
E-mail:	[info@icefsrl.com]
Se necessario, fornire precisazioni sulla rappresentanza (forma, portata, scopo, firma congiunta):	[AMMINISTRATORE UNICO FINO A REVOCA]

Eventuali rappresentanti:	Risposta:
Nome completo; se richiesto, indicare altresì data e luogo di nascita:	[SERGIO RAITERI]; [NATO IL 29/01/1931 A BUSSOLENO (TO)]
Posizione/Titolo ad agire:	[SOCIO DI MAGGIORANZA]
Indirizzo postale:	[VIA BOVE, 8 10135 - TORINO]
Telefono:	[011.358.30.89]
E-mail:	[icef@icef.eu]
Se necessario, fornire precisazioni sulla rappresentanza (forma, portata, scopo, firma congiunta):	[]

C: INFORMAZIONI SULL'AFFIDAMENTO SULLE CAPACITÀ DI ALTRI SOGGETTI (Articolo 89 del Codice - Avvalimento)

Affidamento:	Risposta:
L'operatore economico fa affidamento sulle capacità di altri soggetti per soddisfare i criteri di selezione della parte IV e rispettare i criteri e le regole (eventuali) della parte V?	[] Sì [X] No

ICEF S.r.l.

a) Specificare il ruolo dell'operatore economico nel raggruppamento, ovvero consorzio, GEIE, rete di impresa di cui all' art. 45, comma 2, lett. d), e), f) e g) e all'art. 46, comma 1, lett. a), b), c), d) ed e) del Codice (capofila, responsabile di compiti specifici,ecc.):	
b) Indicare gli altri operatori economici che partecipano alla procedura di appalto:	
c) Se pertinente, indicare il nome del raggruppamento partecipante:	
d) Se pertinente, indicare la denominazione degli operatori economici facenti parte di un consorzio di cui all'art. 45, comma 2, lett. b) e c), o di una società di professionisti di cui all'articolo 46, comma 1, lett. f) che eseguono le prestazioni oggetto del contratto.	
Lotti	Risposta:
Se pertinente, indicare il lotto o i lotti per i quali l'operatore economico intende presentare un'offerta:	[TUTTI]

B: INFORMAZIONI SUI RAPPRESENTANTI DELL'OPERATORE ECONOMICO

Se pertinente, indicare nome e indirizzo delle persone abilitate ad agire come rappresentanti, ivi compresi procuratori e institori, dell'operatore economico ai fini della procedura di appalto in oggetto; se intervengono più legali rappresentanti ripetere tante volte quanto necessario.

Eventuali rappresentanti:	Risposta:
Nome completo; se richiesto, indicare altresì data e luogo di nascita:	[ALBERTO RAITERI]; [NATO IL 27/11/1962 A TORINO]
Posizione/Titolo ad agire:	[AMMINISTRATORE UNICO E DIRETTORE TECNICO]
Indirizzo postale:	[VIA SAN MASSIMO, 45 - 10123 TORINO]
Telefono:	[011.358.30.89]
E-mail:	[info@icefsrl.com]
Se necessario, fornire precisazioni sulla rappresentanza (forma, portata, scopo, firma congiunta):	[AMMINISTRATORE UNICO FINO A REVOCA]

Eventuali rappresentanti:	Risposta:
Nome completo; se richiesto, indicare altresì data e luogo di nascita:	[SERGIO RAITERI]; [NATO IL 29/01/1931 A BUSSOLENO (TO)]
Posizione/Titolo ad agire:	[SOCIO DI MAGGIORANZA]
Indirizzo postale:	[VIA BOVE, 8 10135 - TORINO]
Telefono:	[011.358.30.89]
E-mail:	[icef@icef.eu]
Se necessario, fornire precisazioni sulla rappresentanza (forma, portata, scopo, firma congiunta):	[]

C: INFORMAZIONI SULL'AFFIDAMENTO SULLE CAPACITÀ DI ALTRI SOGGETTI (Articolo 89 del Codice - Avvalimento)

Affidamento:	Risposta:
L'operatore economico fa affidamento sulle capacità di altri soggetti per soddisfare i criteri di selezione della parte IV e rispettare i criteri e le regole (eventuali) della parte V?	[] Sì [X] No

ICEF S.r.l.





In caso affermativo:	
Indicare la denominazione degli operatori economici di cui si intende avvalersi:	[.....]
Indicare i requisiti oggetto di avvalimento:	[.....]

In caso affermativo, indicare la denominazione degli operatori economici di cui si intende avvalersi, i requisiti oggetto di avvalimento e presentare per ciascuna impresa ausiliaria un DGUE distinto, debitamente compilato e firmato dai soggetti interessati, con le informazioni richieste dalle sezioni A e B della presente parte, dalla parte III, dalla parte IV ove pertinente e dalla parte VI.
 Si noti che dovrebbero essere indicati anche i tecnici o gli organismi tecnici che non facciano parte integrante dell'operatore economico, in particolare quelli responsabili del controllo della qualità e, per gli appalti pubblici di lavori, quelli di cui l'operatore economico disporrà per l'esecuzione dell'opera.

D: INFORMAZIONI CONCERNENTI I SUBAPPALTATORI SULLE CUI CAPACITÀ L'OPERATORE ECONOMICO NON FA AFFIDAMENTO
 (ARTICOLO 105 DEL CODICE - SUBAPPALTO)

(Tale sezione è da compilare solo se le informazioni sono esplicitamente richieste dall'amministrazione aggiudicatrice o dall'ente aggiudicatore).

Subappaltatore:	Risposta:
L'operatore economico intende subappaltare parte del contratto a terzi?	[X]Sì [No]
In caso affermativo: Elencare le prestazioni o lavorazioni che si intende subappaltare e la relativa quota (espressa in percentuale) sull'importo contrattuale: Nel caso ricorrano le condizioni di cui all'articolo 105, comma 6, del Codice, indicare la denominazione dei subappaltatori proposti:	30% OPERE RIENTRANTI NELLA CATEGORIA OS24: OPERE DA FLOROVIVAISTA

Se l'amministrazione aggiudicatrice o l'ente aggiudicatore richiede esplicitamente queste informazioni in aggiunta alle informazioni della presente sezione, ognuno dei subappaltatori o categorie di subappaltatori interessati dovrà compilare un proprio D.G.U.E. fornendo le informazioni richieste dalle sezioni A e B della presente parte, dalla parte III, dalla parte IV ove pertinente e dalla parte VI.

ICEF S.r.l.



 5

CONFIDENTIAL

[Redacted text block]

[Redacted text block]

[Redacted text block]

[Redacted text block]

[Redacted text block]

CONFIDENTIAL



PARTE III: MOTIVI DI ESCLUSIONE (Articolo 80 del Codice)

A: MOTIVI LEGATI A CONDANNE PENALI

L'articolo 57, paragrafo 1, della direttiva 2014/24/UE stabilisce i seguenti motivi di esclusione (Articolo 80, comma 1, del Codice):

1. Partecipazione a un'organizzazione criminale ⁽¹²⁾
2. Corruzione⁽¹³⁾
3. Frode⁽¹⁴⁾;
4. Reati terroristici o reati connessi alle attività terroristiche ⁽¹⁵⁾;
5. Riciclaggio di proventi di attività criminose o finanziamento al terrorismo ⁽¹⁶⁾;
6. Lavoro minorile e altre forme di tratta di esseri umani⁽¹⁷⁾

CODICE

7. Ogni altro delitto da cui derivi, quale pena accessoria, l'incapacità di contrattare con la pubblica amministrazione (lettera g) articolo 80, comma 1, del Codice);

<p>Motivi legati a condanne penali ai sensi delle disposizioni nazionali di attuazione dei motivi stabiliti dall'articolo 57, paragrafo 1, della direttiva (articolo 80, comma 1, del Codice):</p>	<p>Risposta:</p>
<p>I soggetti di cui all'art. 80, comma 3, del Codice sono stati condannati con sentenza definitiva o decreto penale di condanna divenuto irrevocabile o sentenza di applicazione della pena richiesta ai sensi dell'articolo 444 del Codice di procedura penale per uno dei motivi indicati sopra con sentenza pronunciata non più di cinque anni fa o, indipendentemente dalla data della sentenza, in seguito alla quale sia ancora applicabile un periodo di esclusione stabilito direttamente nella sentenza ovvero desumibile ai sensi dell'art. 80 comma 10?</p>	<p>[] Sì [X] No</p> <p>Se la documentazione pertinente è disponibile elettronicamente, indicare: (indirizzo web, autorità o organismo di emanazione, riferimento preciso della documentazione):</p> <p>[.....][.....][.....][.....] ⁽¹⁸⁾</p>
<p>In caso affermativo, indicare ⁽¹⁹⁾:</p> <p>a) la data della condanna, del decreto penale di condanna o della sentenza di applicazione della pena su richiesta, la relativa durata e il reato commesso tra quelli riportati all'articolo 80, comma 1, lettera da a) a g) del Codice e i motivi di condanna,</p> <p>b) dati identificativi delle persone condannate [];</p> <p>c) se stabilita direttamente nella sentenza di condanna la durata della pena accessoria, indicare:</p>	<p>a) Data:[], durata [], lettera comma 1, articolo 80 [], motivi:[]</p> <p>b) [.....]</p> <p>c) durata del periodo d'esclusione [.....], lettera comma 1, articolo 80 [],</p>

⁽¹²⁾ Quale definita all'articolo 2 della decisione quadro 2008/841/GAI del Consiglio, del 24 ottobre 2008, relativa alla lotta contro la criminalità organizzata (GU L 300 dell'11.11.2008, pag. 42).

⁽¹³⁾ Quale definita all'articolo 3 della convenzione relativa alla lotta contro la corruzione nella quale sono coinvolti funzionari delle Comunità europee o degli Stati membri dell'Unione europea (GU C 195 del 25.6.1997, pag. 1) e all'articolo 2, paragrafo 1, della decisione quadro 2003/568/GAI del Consiglio, del 22 luglio 2003, relativa alla lotta contro la corruzione nel settore privato (GU L 192 del 31.7.2003, pag. 54). Questo motivo di esclusione comprende la corruzione così come definita nel diritto nazionale dell'amministrazione aggiudicatrice (o ente aggiudicatore) o dell'operatore economico.

⁽¹⁴⁾ Ai sensi dell'articolo 1 della convenzione relativa alla tutela degli interessi finanziari delle Comunità europee (GU C 316 del 27.11.1995, pag. 48).

⁽¹⁵⁾ Quali definiti agli articoli 1 e 3 della decisione quadro del Consiglio, del 13 giugno 2002, sulla lotta contro il terrorismo (GU L 164 del 22.6.2002, pag. 3). Questo motivo di esclusione comprende anche l'istigazione, il concorso, il tentativo di commettere uno di tali reati, come indicato all'articolo 4 di detta decisione quadro.

⁽¹⁶⁾ Quali definiti all'articolo 1 della direttiva 2005/60/CE del Parlamento europeo e del Consiglio, del 26 ottobre 2005, relativa alla prevenzione dell'uso del sistema finanziario a scopo di riciclaggio dei proventi di attività criminose e di finanziamento del terrorismo (GU L 309 del 25.11.2005, pag. 15).

⁽¹⁷⁾ Quali definiti all'articolo 2 della direttiva 2011/36/UE del Parlamento europeo e del Consiglio, del 5 aprile 2011, concernente la prevenzione e la repressione della tratta di esseri umani e la protezione delle vittime, e che sostituisce la decisione quadro del Consiglio 2002/629/GAI (GU L 101 del 15.4.2011, pag. 1).

⁽¹⁸⁾ Ripetere tante volte quanto necessario.

⁽¹⁹⁾ Ripetere tante volte quanto necessario.

ICEF S.r.l.

6

In caso di sentenze di condanna, l'operatore economico ha adottato misure sufficienti a dimostrare la sua affidabilità nonostante l'esistenza di un pertinente motivo di esclusione ²⁰ (autodisciplina o "Self-Cleaning", cfr. articolo 80, comma 7)?	<input type="checkbox"/> Sì <input type="checkbox"/> No
In caso affermativo, indicare:	
1) la sentenza di condanna definitiva ha riconosciuto l'attenuante della collaborazione come definita dalle singole fattispecie di reato?	<input type="checkbox"/> Sì <input type="checkbox"/> No
2) Se la sentenza definitiva di condanna prevede una pena detentiva non superiore a 18 mesi?	<input type="checkbox"/> Sì <input type="checkbox"/> No
3) in caso di risposta affermativa per le ipotesi 1) e/o 2), i soggetti di cui all'art. 80, comma 3, del Codice:	
- hanno risarcito interamente il danno?	<input type="checkbox"/> Sì <input type="checkbox"/> No
- si sono impegnati formalmente a risarcire il danno?	<input type="checkbox"/> Sì <input type="checkbox"/> No
4) per le ipotesi 1) e 2) l'operatore economico ha adottato misure di carattere tecnico o organizzativo e relativi al personale idonei a prevenire ulteriori illeciti o reati ?	<input type="checkbox"/> Sì <input type="checkbox"/> No
	In caso affermativo elencare la documentazione pertinente [] e, se disponibile elettronicamente, indicare: (indirizzo web, autorità o organismo di emanazione, riferimento preciso della documentazione): [.....][.....][.....][.....]
5) se le sentenze di condanne sono state emesse nei confronti dei soggetti cessati di cui all'art. 80 comma 3, indicare le misure che dimostrano la completa ed effettiva dissociazione dalla condotta penalmente sanzionata:	[.....]

B: MOTIVI LEGATI AL PAGAMENTO DI IMPOSTE O CONTRIBUTI PREVIDENZIALI

Pagamento di imposte, tasse o contributi previdenziali (Articolo 80, comma 4, del Codice):	Risposta:	
L'operatore economico ha soddisfatto tutti gli obblighi relativi al pagamento di imposte, tasse o contributi previdenziali, sia nel paese dove è stabilito sia nello Stato membro dell'amministrazione aggiudicatrice o dell'ente aggiudicatore, se diverso dal paese di stabilimento?	<input checked="" type="checkbox"/> Sì <input type="checkbox"/> No	
In caso negativo, indicare:	Imposte/tasse	Contributi previdenziali

ICEF S.r.l.

²⁰⁾ In conformità alle disposizioni nazionali di attuazione dell'articolo 57, paragrafo 6, della direttiva 2014/24/UE.

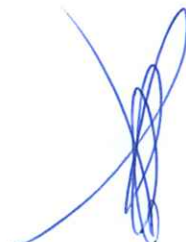
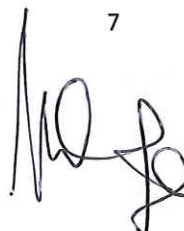
7

a) Paese o Stato membro interessato	a) [.....]	a) [.....]
b) Di quale importo si tratta	b) [.....]	b) [.....]
c) Come è stata stabilita tale inottemperanza:		
1) Mediante una decisione giudiziaria o amministrativa:	c1) <input type="checkbox"/> Sì <input type="checkbox"/> No	c1) <input type="checkbox"/> Sì <input type="checkbox"/> No
- Tale decisione è definitiva e vincolante?	- <input type="checkbox"/> Sì <input type="checkbox"/> No	- <input type="checkbox"/> Sì <input type="checkbox"/> No
- Indicare la data della sentenza di condanna o della decisione.	- [.....]	- [.....]
- Nel caso di una sentenza di condanna, se stabilita direttamente nella sentenza di condanna , la durata del periodo d'esclusione:	- [.....]	- [.....]
2) In altro modo ? Specificare:	c2) [.....]	c2) [.....]
d) L'operatore economico ha ottemperato od ottempererà ai suoi obblighi, pagando o impegnandosi in modo vincolante a pagare le imposte, le tasse o i contributi previdenziali dovuti, compresi eventuali interessi o multe, avendo effettuato il pagamento o formalizzato l'impegno prima della scadenza del termine per la presentazione della domanda (articolo 80 comma 4, ultimo periodo, del Codice)?	d) <input type="checkbox"/> Sì <input type="checkbox"/> No In caso affermativo, fornire informazioni dettagliate: [.....]	d) <input type="checkbox"/> Sì <input type="checkbox"/> No In caso affermativo, fornire informazioni dettagliate: [.....]
Se la documentazione pertinente relativa al pagamento di imposte o contributi previdenziali è disponibile elettronicamente, indicare:	(indirizzo web, autorità o organismo di emanazione, riferimento preciso della documentazione) ⁽²¹⁾ : [.....][.....][.....]	

C: MOTIVI LEGATI A INSOLVENZA, CONFLITTO DI INTERESSI O ILLECITI PROFESSIONALI ⁽²²⁾

Si noti che ai fini del presente appalto alcuni dei motivi di esclusione elencati di seguito potrebbero essere stati oggetto di una definizione più precisa nel diritto nazionale, nell'avviso o bando pertinente o nei documenti di gara. Il diritto nazionale può ad esempio prevedere che nel concetto di "grave illecito professionale" rientrino forme diverse di condotta.

Informazioni su eventuali situazioni di insolvenza, conflitto di interessi o illeciti professionali	Risposta:
L'operatore economico ha violato, per quanto di sua	<input type="checkbox"/> Sì <input checked="" type="checkbox"/> No

ICEF S.r.l.

⁽²¹⁾ Ripetere tante volte quanto necessario.

⁽²²⁾ Cfr. articolo 57, paragrafo 4, della direttiva 2014/24/UE.

8



STATE OF TEXAS

County of _____ State of Texas

Know all men by these presents, that _____

of the County of _____ State of Texas

do hereby certify that _____

is the true and correct copy of _____

as the same appears from the _____

records of the _____

County of _____ State of Texas

Witness my hand and seal of office this _____

day of _____ 1992.

County Clerk

Notary Public

Notary Public

Notary Public

Notary Public

Notary Public

Notary Public

Notary Public

Notary Public

11-1-1992

Notary Public

Notary Public

Notary Public

Notary Public

Notary Public

Notary Public

<p>conoscenza, obblighi applicabili in materia di salute e sicurezza sul lavoro, di diritto ambientale, sociale e del lavoro, (23) di cui all'articolo 80, comma 5, lett. a), del Codice ?</p> <p>In caso affermativo, l'operatore economico ha adottato misure sufficienti a dimostrare la sua affidabilità nonostante l'esistenza di un pertinente motivo di esclusione (autodisciplina o "Self-Cleaning, cfr. articolo 80, comma 7)?</p> <p>In caso affermativo, indicare:</p> <p>1) L'operatore economico - ha risarcito interamente il danno? - si è impegnato formalmente a risarcire il danno?</p> <p>2) l'operatore economico ha adottato misure di carattere tecnico o organizzativo e relativi al personale idonei a prevenire ulteriori illeciti o reati ?</p>	<p><input type="checkbox"/> Sì <input type="checkbox"/> No</p> <p><input type="checkbox"/> Sì <input type="checkbox"/> No</p> <p><input type="checkbox"/> Sì <input type="checkbox"/> No</p> <p><input type="checkbox"/> Sì <input type="checkbox"/> No</p> <p>In caso affermativo elencare la documentazione pertinente [] e, se disponibile elettronicamente, indicare: (indirizzo web, autorità o organismo di emanazione, riferimento preciso della documentazione): [.....][.....][.....][.....]</p>
<p>L'operatore economico si trova in una delle seguenti situazioni oppure è sottoposto a un procedimento per l'accertamento di una delle seguenti situazioni di cui all'articolo 80, comma 5, lett. b), del Codice:</p> <p>a) fallimento</p> <p>In caso affermativo: - il curatore del fallimento è stato autorizzato all'esercizio provvisorio ed è stato autorizzato dal giudice delegato a partecipare a procedure di affidamento di contratti pubblici (articolo 110, comma 3, lette. a) del Codice) ?</p> <p>- la partecipazione alla procedura di affidamento è stata subordinata ai sensi dell'art. 110, comma 5, all'avvalimento di altro operatore economico?</p> <p>b) liquidazione coatta</p> <p>c) concordato preventivo</p> <p>d) è ammesso a concordato con continuità aziendale</p> <p>In caso di risposta affermativa alla lettera d): - è stato autorizzato dal giudice delegato ai sensi dell'articolo 110, comma 3, lett. a) del Codice?</p> <p>- la partecipazione alla procedura di affidamento è stata subordinata ai sensi dell'art. 110, comma 5, all'avvalimento di altro operatore economico?</p>	<p><input type="checkbox"/> Sì <input checked="" type="checkbox"/> No</p> <p><input type="checkbox"/> Sì <input type="checkbox"/> No</p> <p>In caso affermativo indicare gli estremi dei provvedimenti [.....] [.....]</p> <p><input type="checkbox"/> Sì <input type="checkbox"/> No In caso affermativo indicare l'Impresa ausiliaria [.....]</p> <p><input type="checkbox"/> Sì <input checked="" type="checkbox"/> No</p> <p><input type="checkbox"/> Sì <input checked="" type="checkbox"/> No</p> <p><input type="checkbox"/> Sì <input checked="" type="checkbox"/> No</p> <p><input type="checkbox"/> Sì <input type="checkbox"/> No</p> <p><input type="checkbox"/> Sì <input type="checkbox"/> No In caso affermativo indicare l'Impresa ausiliaria [.....]</p>
<p>L'operatore economico si è reso colpevole di gravi illeciti professionali(24) di cui all'art. 80 comma 5 lett. c) del Codice?</p> <p>In caso affermativo, fornire informazioni dettagliate, specificando la tipologia di illecito:</p>	<p><input type="checkbox"/> Sì <input checked="" type="checkbox"/> No</p> <p>[.....]</p>
<p>In caso affermativo, l'operatore economico ha adottato misure di autodisciplina?</p> <p>In caso affermativo, indicare:</p>	<p><input type="checkbox"/> Sì <input type="checkbox"/> No</p>

(23) Così come stabiliti ai fini del presente appalto dalla normativa nazionale, dall'avviso o bando pertinente o dai documenti di gara ovvero dall'articolo 18, paragrafo 2, della direttiva 2014/24/UE.

(24) Cfr., ove applicabile, il diritto nazionale, l'avviso o bando pertinente o i documenti di gara.

<p>1) L'operatore economico: - ha risarcito interamente il danno? - si è impegnato formalmente a risarcire il danno?</p> <p>2) l'operatore economico ha adottato misure di carattere tecnico o organizzativo e relativi al personale idonei a prevenire ulteriori illeciti o reati ?</p>	<p><input type="checkbox"/> Sì <input type="checkbox"/> No</p> <p><input type="checkbox"/> Sì <input type="checkbox"/> No</p> <p><input type="checkbox"/> Sì <input type="checkbox"/> No</p> <p>In caso affermativo elencare la documentazione pertinente [] e, se disponibile elettronicamente, indicare: (indirizzo web, autorità o organismo di emanazione, riferimento preciso della documentazione):</p> <p>[.....][.....][.....][.....]</p>
<p>L'operatore economico è a conoscenza di qualsiasi conflitto di interessi⁽²⁵⁾ legato alla sua partecipazione alla procedura di appalto (articolo 80, comma 5, lett. d) del Codice)?</p> <p>In caso affermativo, fornire informazioni dettagliate sulle modalità con cui è stato risolto il conflitto di interessi:</p>	<p><input type="checkbox"/> Sì <input checked="" type="checkbox"/> No</p> <p>[.....]</p>
<p>L'operatore economico o un'impresa a lui collegata ha fornito consulenza all'amministrazione aggiudicatrice o all'ente aggiudicatore o ha altrimenti partecipato alla preparazione della procedura d'aggiudicazione (articolo 80, comma 5, lett. e) del Codice?</p> <p>In caso affermativo, fornire informazioni dettagliate sulle misure adottate per prevenire le possibili distorsioni della concorrenza:</p>	<p><input type="checkbox"/> Sì <input checked="" type="checkbox"/> No</p> <p>[.....]</p>
<p>L'operatore economico può confermare di:</p> <p>a) non essersi reso gravemente colpevole di false dichiarazioni nel fornire le informazioni richieste per verificare l'assenza di motivi di esclusione o il rispetto dei criteri di selezione,</p> <p>b) non avere occultato tali informazioni?</p>	<p><input checked="" type="checkbox"/> Sì <input type="checkbox"/> No</p> <p><input checked="" type="checkbox"/> Sì <input type="checkbox"/> No</p>

D: ALTRI MOTIVI DI ESCLUSIONE EVENTUALMENTE PREVISTI DALLA LEGISLAZIONE NAZIONALE DELLO STATO MEMBRO DELL'AMMINISTRAZIONE AGGIUDICATRICE O DELL'ENTE AGGIUDICATORE

Motivi di esclusione previsti esclusivamente dalla legislazione nazionale (articolo 80, comma 2 e comma 5, lett. f), g), h), i), l), m) del Codice e art. 53 comma 16-ter del D. Lgs. 165/2001	Risposta:
<p>Sussistono a carico dell'operatore economico cause di decadenza, di sospensione o di divieto previste dall'articolo 67 del decreto legislativo 6 settembre 2011, n. 159 o di un tentativo di infiltrazione mafiosa di cui all'articolo 84, comma 4, del medesimo decreto, fermo restando quanto previsto dagli articoli 88, comma 4-bis, e 92, commi 2 e 3, del decreto legislativo 6 settembre 2011, n. 159, con riferimento rispettivamente alle comunicazioni antimafia e alle informazioni antimafia (Articolo 80, comma 2, del Codice)?</p>	<p><input type="checkbox"/> Sì <input checked="" type="checkbox"/> No</p> <p>Se la documentazione pertinente è disponibile elettronicamente, indicare: (indirizzo web, autorità o organismo di emanazione, riferimento preciso della documentazione):</p> <p>[.....][.....][.....][.....]⁽²⁶⁾</p>
<p>L'operatore economico si trova in una delle seguenti situazioni ?</p> <p>1. è stato soggetto alla sanzione interdittiva di cui all'articolo 9, comma 2, lettera c) del decreto legislativo 8 giugno 2001, n. 231 o ad altra sanzione che comporta il divieto di contrarre con la pubblica amministrazione, compresi i provvedimenti interdittivi di cui all'articolo 14 del decreto legislativo 9 aprile 2008, n. 81 (Articolo 80, comma 5, lettera f);</p>	<p><input type="checkbox"/> Sì <input checked="" type="checkbox"/> No</p> <p>Se la documentazione pertinente è disponibile elettronicamente, indicare: indirizzo web, autorità o organismo di emanazione, riferimento preciso della documentazione):</p>

⁽²⁵⁾ Come indicato nel diritto nazionale, nell'avviso o bando pertinente o nei documenti di gara.

(26) Ripetere tante volte quanto necessario.

<p>2. ha presentato nella procedura di gara in corso e negli affidamenti di subappalti documentazione o dichiarazioni non veritiere (Articolo 80, comma 5, lettera <i>f-bis</i>);</p>	<p>[.....][.....][.....] <input type="checkbox"/> Si <input checked="" type="checkbox"/> No Se la documentazione pertinente è disponibile elettronicamente, indicare: indirizzo web, autorità o organismo di emanazione, riferimento preciso della documentazione): [.....][.....][.....]</p>
<p>3. è iscritto nel casellario informatico tenuto dall'Osservatorio dell'ANAC per aver presentato false dichiarazioni o falsa documentazione nelle procedure di gara e negli affidamenti di subappalti (Articolo 80, comma 5, lettera <i>f-ter</i>);</p>	<p><input type="checkbox"/> Si <input checked="" type="checkbox"/> No Se la documentazione pertinente è disponibile elettronicamente, indicare: indirizzo web, autorità o organismo di emanazione, riferimento preciso della documentazione): [.....][.....][.....]</p>
<p>4. è iscritto nel casellario informatico tenuto dall'Osservatorio dell'ANAC per aver presentato false dichiarazioni o falsa documentazione ai fini del rilascio dell'attestazione di qualificazione, per il periodo durante il quale perdura l'iscrizione (Articolo 80, comma 5, lettera <i>g</i>);</p>	<p><input type="checkbox"/> Si <input checked="" type="checkbox"/> No Se la documentazione pertinente è disponibile elettronicamente, indicare: indirizzo web, autorità o organismo di emanazione, riferimento preciso della documentazione): [.....][.....][.....]</p>
<p>5. ha violato il divieto di intestazione fiduciaria di cui all'articolo 17 della legge 19 marzo 1990, n. 55 (Articolo 80, comma 5, lettera <i>h</i>)?</p>	<p><input type="checkbox"/> Si <input checked="" type="checkbox"/> No Se la documentazione pertinente è disponibile elettronicamente, indicare: indirizzo web, autorità o organismo di emanazione, riferimento preciso della documentazione): [.....][.....][.....]</p>
<p>In caso affermativo : - indicare la data dell'accertamento definitivo e l'autorità o organismo di emanazione: - la violazione è stata rimossa ?</p>	<p>[.....][.....][.....] <input type="checkbox"/> Si <input type="checkbox"/> No Se la documentazione pertinente è disponibile elettronicamente, indicare: indirizzo web, autorità o organismo di emanazione, riferimento preciso della documentazione): [.....][.....][.....]</p>
<p>6. è in regola con le norme che disciplinano il diritto al lavoro dei disabili di cui alla legge 12 marzo 1999, n. 68 (Articolo 80, comma 5, lettera <i>i</i>);</p>	<p><input checked="" type="checkbox"/> Si <input type="checkbox"/> No <input type="checkbox"/> Non è tenuto alla disciplina legge 68/1999 Se la documentazione pertinente è disponibile elettronicamente, indicare: indirizzo web, autorità o organismo di emanazione, riferimento preciso della documentazione): [.....][.....][.....]</p>
<p>In caso affermativo: - ha denunciato i fatti all'autorità giudiziaria? - ricorrono i casi previsti all'articolo 4, primo comma, della Legge 24 novembre 1981, n. 689 (articolo 80, comma 5, lettera <i>l</i>) ?</p>	<p>Nel caso in cui l'operatore non è tenuto alla disciplina legge 68/1999 indicare le motivazioni: (numero dipendenti e/o altro) [.....][.....][.....]</p>
<p>7. è stato vittima dei reati previsti e puniti dagli articoli 317 e 629 del codice penale aggravati ai sensi dell'articolo 7 del decreto-legge 13 maggio 1991, n. 152, convertito, con modificazioni, dalla legge 12 luglio 1991, n. 203?</p>	<p><input type="checkbox"/> Si <input checked="" type="checkbox"/> No <input type="checkbox"/> Si <input type="checkbox"/> No <input type="checkbox"/> Si <input type="checkbox"/> No Se la documentazione pertinente è disponibile elettronicamente, indicare: indirizzo web, autorità o organismo di emanazione, riferimento preciso della documentazione): [.....][.....][.....]</p>
<p>8. si trova rispetto ad un altro partecipante alla medesima procedura di affidamento, in una situazione di controllo di cui all'articolo 2359 del codice civile o in una qualsiasi relazione, anche di fatto, se la</p>	<p>[.....][.....][.....]</p>

situazione di controllo o la relazione comporti che le offerte sono imputabili ad un unico centro decisionale (articolo 80, comma 5, lettera m)?	<input type="checkbox"/> Sì <input checked="" type="checkbox"/> No
9. L'operatore economico si trova nella condizione prevista dall'art. 53 comma 16-ter del D.Lgs. 165/2001 (pantouflage o revolving door) in quanto ha concluso contratti di lavoro subordinato o autonomo e, comunque, ha attribuito incarichi ad ex dipendenti della stazione appaltante che hanno cessato il loro rapporto di lavoro da meno di tre anni e che negli ultimi tre anni di servizio hanno esercitato poteri autoritativi o negoziali per conto della stessa stazione appaltante nei confronti del medesimo operatore economico ?	<input type="checkbox"/> Sì <input checked="" type="checkbox"/> No

Parte IV: Criteri di selezione

In merito ai criteri di selezione (sezione α o sezioni da A a D della presente parte) l'operatore economico dichiara che:

α : INDICAZIONE GLOBALE PER TUTTI I CRITERI DI SELEZIONE

L'operatore economico deve compilare questo campo solo se l'amministrazione aggiudicatrice o l'ente aggiudicatore ha indicato nell'avviso o bando pertinente o nei documenti di gara ivi citati che l'operatore economico può limitarsi a compilare la sezione α della parte IV senza compilare nessun'altra sezione della parte IV:

Rispetto di tutti i criteri di selezione richiesti	Risposta
Soddisfa i criteri di selezione richiesti:	<input checked="" type="checkbox"/> Sì <input type="checkbox"/> No

A: IDONEITÀ (Articolo 83, comma 1, lettera a), del Codice)

Tale Sezione è da compilare solo se le informazioni sono state richieste espressamente dall'amministrazione aggiudicatrice o dall'ente aggiudicatore nell'avviso o bando pertinente o nei documenti di gara.

Idoneità	Risposta
<p>1) Iscrizione in un registro professionale o commerciale tenuto nello Stato membro di stabilimento ⁽²⁷⁾</p> <p>Se la documentazione pertinente è disponibile elettronicamente, indicare:</p>	<p>[.....]</p> <p>(indirizzo web, autorità o organismo di emanazione, riferimento preciso della documentazione):</p> <p>[.....][.....][.....]</p>
<p>2) Per gli appalti di servizi:</p> <p>È richiesta una particolare autorizzazione o appartenenza a una particolare organizzazione (elenchi, albi, ecc.) per poter prestare il servizio di cui trattasi nel paese di stabilimento dell'operatore economico?</p> <p>Se la documentazione pertinente è disponibile elettronicamente, indicare:</p>	<p><input type="checkbox"/> Sì <input type="checkbox"/> No</p> <p>In caso affermativo, specificare quale documentazione e se l'operatore economico ne dispone: [...] <input type="checkbox"/> Sì <input type="checkbox"/> No</p> <p>(indirizzo web, autorità o organismo di emanazione, riferimento preciso della documentazione):</p> <p>[.....][.....][.....]</p>

⁽²⁷⁾ Conformemente all'elenco dell'allegato XI della direttiva 2014/24/UE, gli operatori economici di taluni Stati membri potrebbero dover soddisfare altri requisiti previsti nello stesso allegato.

B: CAPACITÀ ECONOMICA E FINANZIARIA (Articolo 83, comma 1, lettera b), del Codice)

Tale Sezione è da compilare solo se le informazioni sono state richieste espressamente dall'amministrazione aggiudicatrice o dall'ente aggiudicatore nell'avviso o bando pertinente o nei documenti di gara.

Capacità economica e finanziaria	Risposta:
<p>1a) Il fatturato annuo ("generale") dell'operatore economico per il numero di esercizi richiesto nell'avviso o bando pertinente o nei documenti di gara è il seguente:</p> <p>e/o,</p> <p>1b) Il fatturato annuo medio dell'operatore economico per il numero di esercizi richiesto nell'avviso o bando pertinente o nei documenti di gara è il seguente ⁽²⁸⁾:</p> <p>Se la documentazione pertinente è disponibile elettronicamente, indicare:</p>	<p>esercizio: [.....] fatturato: [.....] [...] valuta esercizio: [.....] fatturato: [.....] [...] valuta esercizio: [.....] fatturato: [.....] [...] valuta</p> <p>(numero di esercizi, fatturato medio): [.....], [.....] [...] valuta</p> <p>(indirizzo web, autorità o organismo di emanazione, riferimento preciso della documentazione): [.....][.....][.....]</p>
<p>2a) Il fatturato annuo ("specifico") dell'operatore economico nel settore di attività oggetto dell'appalto e specificato nell'avviso o bando pertinente o nei documenti di gara per il numero di esercizi richiesto è il seguente:</p> <p>e/o,</p> <p>2b) Il fatturato annuo medio dell'operatore economico nel settore e per il numero di esercizi specificato nell'avviso o bando pertinente o nei documenti di gara è il seguente ⁽²⁹⁾:</p> <p>Se la documentazione pertinente è disponibile elettronicamente, indicare:</p>	<p>esercizio: [.....] fatturato: [.....] [...]valuta esercizio: [.....] fatturato: [.....] [...]valuta esercizio: [.....] fatturato: [.....] [...]valuta</p> <p>(numero di esercizi, fatturato medio): [.....], [.....] [...] valuta</p> <p>(indirizzo web, autorità o organismo di emanazione, riferimento preciso della documentazione): [.....][.....][.....]</p>
<p>3) Se le informazioni relative al fatturato (generale o specifico) non sono disponibili per tutto il periodo richiesto, indicare la data di costituzione o di avvio delle attività dell'operatore economico:</p>	<p>[.....]</p>
<p>4) Per quanto riguarda gli indici finanziari ⁽³⁰⁾ specificati nell'avviso o bando pertinente o nei documenti di gara ai sensi dell'art. 83 comma 4, lett. b), del Codice, l'operatore economico dichiara che i valori attuali degli indici richiesti sono i seguenti:</p> <p>Se la documentazione pertinente è disponibile elettronicamente, indicare:</p>	<p>(indicazione dell'indice richiesto, come rapporto tra x e y ⁽³¹⁾, e valore) [.....], [.....] ⁽³²⁾</p> <p>(indirizzo web, autorità o organismo di emanazione, riferimento preciso della documentazione): [.....][.....][.....]</p>
<p>5) L'importo assicurato dalla copertura contro i rischi professionali è il seguente (articolo 83, comma 4, lettera c) del Codice):</p> <p>Se tali informazioni sono disponibili elettronicamente, indicare:</p>	<p>[.....] [...] valuta</p> <p>(indirizzo web, autorità o organismo di emanazione, riferimento preciso della documentazione): [.....][.....][.....]</p>
<p>6) Per quanto riguarda gli eventuali altri requisiti economici o finanziari specificati nell'avviso o bando pertinente o nei documenti di gara, l'operatore economico dichiara che:</p> <p>Se la documentazione pertinente eventualmente specificata</p>	<p>[.....]</p> <p>(indirizzo web, autorità o organismo di emanazione, riferimento</p>

⁽²⁸⁾ Solo se consentito dall'avviso o bando pertinente o dai documenti di gara.
⁽²⁹⁾ Solo se consentito dall'avviso o bando pertinente o dai documenti di gara.
⁽³⁰⁾ Ad esempio, rapporto tra attività e passività.
⁽³¹⁾ Ad esempio, rapporto tra attività e passività.
⁽³²⁾ Ripetere tante volte quanto necessario.

nell'avviso o bando pertinente o nei documenti di gara è disponibile elettronicamente, indicare:	preciso della documentazione): [.....][.....][.....]
--	---

C: CAPACITÀ TECNICHE E PROFESSIONALI (Articolo 83, comma 1, lettera c), del Codice)

Tale Sezione è da compilare solo se le informazioni sono state richieste espressamente dall'amministrazione aggiudicatrice o dall'ente aggiudicatore nell'avviso o bando pertinente o nei documenti di gara.

Capacità tecniche e professionali	Risposta:												
<p>1a) Unicamente per gli appalti pubblici di lavori, durante il periodo di riferimento⁽³³⁾ l'operatore economico ha eseguito i seguenti lavori del tipo specificato:</p> <p>Se la documentazione pertinente sull'esecuzione e sul risultato soddisfacenti dei lavori più importanti è disponibile per via elettronica, indicare:</p>	<p>Numero di anni (periodo specificato nell'avviso o bando pertinente o nei documenti di gara): [...] Lavori: [.....]</p> <p>(indirizzo web, autorità o organismo di emanazione, riferimento preciso della documentazione): [.....][.....][.....]</p>												
<p>1b) Unicamente per gli <i>appalti pubblici di forniture e di servizi</i>:</p> <p>Durante il periodo di riferimento l'operatore economico ha consegnato le seguenti forniture principali del tipo specificato o prestato i seguenti servizi principali del tipo specificato: Indicare nell'elenco gli importi, le date e i destinatari, pubblici o privati⁽³⁴⁾:</p>	<p>Numero di anni (periodo specificato nell'avviso o bando pertinente o nei documenti di gara): [2016 – 2017 – 2018]</p> <table border="1"> <thead> <tr> <th>Descrizione</th> <th>importi</th> <th>date</th> <th>destinatari</th> </tr> </thead> <tbody> <tr> <td>SERVIZIO DI MANUTENZIONE ORDINARIA DEL VERDE BIENNIO 2017/2018 -</td> <td>€ 285.295,27</td> <td>2017 2018</td> <td>CITTA' DI TORINO</td> </tr> <tr> <td>LOTTO F – CIRCOSCRIZIONE 6 - PROCEDURA APERTA N. 70/2 01 6</td> <td></td> <td></td> <td></td> </tr> </tbody> </table>	Descrizione	importi	date	destinatari	SERVIZIO DI MANUTENZIONE ORDINARIA DEL VERDE BIENNIO 2017/2018 -	€ 285.295,27	2017 2018	CITTA' DI TORINO	LOTTO F – CIRCOSCRIZIONE 6 - PROCEDURA APERTA N. 70/2 01 6			
Descrizione	importi	date	destinatari										
SERVIZIO DI MANUTENZIONE ORDINARIA DEL VERDE BIENNIO 2017/2018 -	€ 285.295,27	2017 2018	CITTA' DI TORINO										
LOTTO F – CIRCOSCRIZIONE 6 - PROCEDURA APERTA N. 70/2 01 6													
<p>2) Può disporre dei seguenti tecnici o organismi tecnici ⁽³⁵⁾, citando in particolare quelli responsabili del controllo della qualità:</p> <p>Nel caso di appalti pubblici di lavori l'operatore economico potrà disporre dei seguenti tecnici o organismi tecnici per l'esecuzione dei lavori:</p>	<p>[.....]</p> <p>[.....]</p>												
<p>3) Utilizza le seguenti attrezzature tecniche e adotta le seguenti misure per garantire la qualità e dispone degli strumenti di studio e ricerca indicati di seguito:</p>	<p>[.....]</p>												
<p>4) Potrà applicare i seguenti sistemi di gestione e di tracciabilità della catena di approvvigionamento durante l'esecuzione dell'appalto:</p>	<p>[.....]</p>												
<p>5) Per la fornitura di prodotti o la prestazione di servizi complessi o, eccezionalmente, di prodotti o servizi richiesti per una finalità particolare:</p>													

(33) Le amministrazioni aggiudicatrici possono richiedere fino a cinque anni e ammettere un'esperienza che risale a più di cinque anni prima.

(34) In altri termini, occorre indicare tutti i destinatari e l'elenco deve comprendere i clienti pubblici e privati delle forniture o dei servizi in oggetto.

(35) Per i tecnici o gli organismi tecnici che non fanno parte integrante dell'operatore economico, ma sulle cui capacità l'operatore economico fa affidamento come previsto alla parte II, sezione C, devono essere compilati DGUE distinti.

<p>L'operatore economico consentirà l'esecuzione di verifiche⁽³⁶⁾ delle sue capacità di produzione o strutture tecniche e, se necessario, degli strumenti di studio e di ricerca di cui egli dispone, nonché delle misure adottate per garantire la qualità?</p>	<p><input type="checkbox"/> Sì <input type="checkbox"/> No</p>
<p>6) Indicare i titoli di studio e professionali di cui sono in possesso:</p> <p>a) lo stesso prestatore di servizi o imprenditore, e/o (in funzione dei requisiti richiesti nell'avviso o bando pertinente o nei documenti di gara)</p> <p>b) i componenti della struttura tecnica-operativa/ gruppi di lavoro:</p>	<p>a) [.....]</p> <p>b) [.....]</p>
<p>7) L'operatore economico potrà applicare durante l'esecuzione dell'appalto le seguenti misure di gestione ambientale:</p>	<p>[.....]</p>
<p>8) L'organico medio annuo dell'operatore economico e il numero dei dirigenti negli ultimi tre anni sono i seguenti:</p>	<p>Anno, organico medio annuo: [.....],[.....], [.....],[.....], [.....],[.....], Anno, numero di dirigenti [.....],[.....], [.....],[.....], [.....],[.....]</p>
<p>9) Per l'esecuzione dell'appalto l'operatore economico disporrà dell'attrezzatura, del materiale e dell'equipaggiamento tecnico seguenti:</p>	<p>[.....]</p>
<p>10) L'operatore economico intende eventualmente subappaltare⁽³⁷⁾ la seguente quota (espressa in percentuale) dell'appalto:</p>	<p>[.....]</p>
<p>11) Per gli appalti pubblici di forniture:</p> <p>L'operatore economico fornirà i campioni, le descrizioni o le fotografie dei prodotti da fornire, non necessariamente accompagnati dalle certificazioni di autenticità, come richiesti;</p> <p>se applicabile, l'operatore economico dichiara inoltre che provvederà a fornire le richieste certificazioni di autenticità.</p> <p>Se la documentazione pertinente è disponibile elettronicamente, indicare:</p>	<p><input type="checkbox"/> Sì <input type="checkbox"/> No</p> <p><input type="checkbox"/> Sì <input type="checkbox"/> No</p> <p>(indirizzo web, autorità o organismo di emanazione, riferimento preciso della documentazione): [.....].[.....].[.....]</p>
<p>12) Per gli appalti pubblici di forniture:</p> <p>L'operatore economico può fornire i richiesti certificati rilasciati da istituti o servizi ufficiali incaricati del controllo della qualità, di riconosciuta competenza, i quali attestino la conformità di prodotti ben individuati mediante riferimenti alle specifiche tecniche o norme indicate nell'avviso o bando pertinente o nei documenti di gara?</p> <p>In caso negativo, spiegare perché e precisare di quali altri mezzi di prova si dispone:</p>	<p><input type="checkbox"/> Sì <input type="checkbox"/> No</p> <p>[.....]</p>

(36) La verifica è eseguita dall'amministrazione aggiudicatrice o, se essa acconsente, per suo conto da un organismo ufficiale competente del paese in cui è stabilito il fornitore o il prestatore dei servizi.

(37) Si noti che se l'operatore economico ha deciso di subappaltare una quota dell'appalto o fa affidamento sulle capacità del subappaltatore per eseguire tale quota, è necessario compilare un DGUE distinto per ogni subappaltatore, vedasi parte II, sezione C.

ICEF S.r.l.

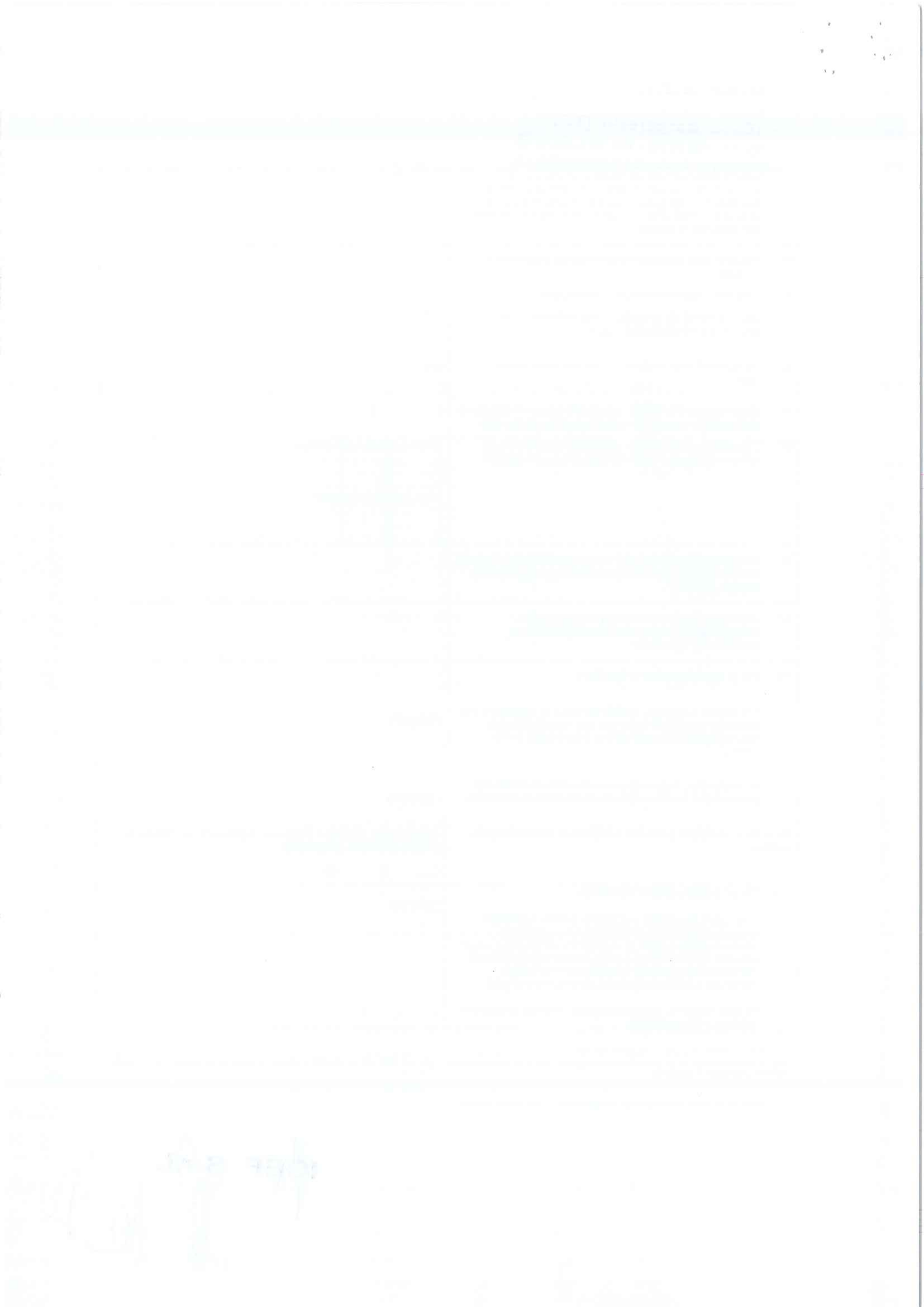

Se la documentazione pertinente è disponibile elettronicamente, indicare:	(indirizzo web, autorità o organismo di emanazione, riferimento preciso della documentazione): [.....][.....][.....]
13) Per quanto riguarda gli eventuali altri requisiti tecnici e professionali specificati nell'avviso o bando pertinente o nei documenti di gara, l'operatore economico dichiara che:	[.....]
Se la documentazione pertinente eventualmente specificata nell'avviso o bando pertinente o nei documenti di gara è disponibile elettronicamente, indicare:	(indirizzo web, autorità o organismo di emanazione, riferimento preciso della documentazione): [.....][.....][.....]

D: SISTEMI DI GARANZIA DELLA QUALITÀ E NORME DI GESTIONE AMBIENTALE (ARTICOLO 87 DEL CODICE)

L'operatore economico deve fornire informazioni solo se i programmi di garanzia della qualità e/o le norme di gestione ambientale sono stati richiesti dall'amministrazione aggiudicatrice o dall'ente aggiudicatore nell'avviso o bando pertinente o nei documenti di gara ivi citati.

Sistemi di garanzia della qualità e norme di gestione ambientale	Risposta:
L'operatore economico potrà presentare certificati rilasciati da organismi indipendenti per attestare che egli soddisfa determinate norme di garanzia della qualità , compresa l'accessibilità per le persone con disabilità? In caso negativo, spiegare perché e precisare di quali altri mezzi di prova relativi al programma di garanzia della qualità si dispone: Se la documentazione pertinente è disponibile elettronicamente, indicare:	[] Sì [X] No [.....][.....] (indirizzo web, autorità o organismo di emanazione, riferimento preciso della documentazione): [.....][.....][.....]
L'operatore economico potrà presentare certificati rilasciati da organismi indipendenti per attestare che egli rispetta determinati sistemi o norme di gestione ambientale ? In caso negativo, spiegare perché e precisare di quali altri mezzi di prova relativi ai sistemi o norme di gestione ambientale si dispone: Se la documentazione pertinente è disponibile elettronicamente, indicare:	[] Sì [X] No [.....][.....] (indirizzo web, autorità o organismo di emanazione, riferimento preciso della documentazione): [.....][.....][.....]

ICEF S.r.l.

Parte V: Riduzione del numero di candidati qualificati (ARTICOLO 91 DEL CODICE)

L'operatore economico deve fornire informazioni solo se l'amministrazione aggiudicatrice o l'ente aggiudicatore ha specificato i criteri e le regole obiettivi e non discriminatori da applicare per limitare il numero di candidati che saranno invitati a presentare un'offerta o a partecipare al dialogo. Tali informazioni, che possono essere accompagnate da condizioni relative ai (tipi di) certificati o alle forme di prove documentali da produrre eventualmente, sono riportate nell'avviso o bando pertinente o nei documenti di gara ivi citati.

Solo per le procedure ristrette, le procedure competitive con negoziazione, le procedure di dialogo competitivo e i partenariati per l'innovazione:

L'operatore economico dichiara:

Riduzione del numero	Risposta:
<p>Di soddisfare i criteri e le regole obiettivi e non discriminatori da applicare per limitare il numero di candidati, come di seguito indicato :</p> <p>Se sono richiesti determinati certificati o altre forme di prove documentali, indicare per ciascun documento se l'operatore economico dispone dei documenti richiesti:</p> <p>Se alcuni di tali certificati o altre forme di prove documentali sono disponibili elettronicamente ⁽³⁸⁾, indicare per ciascun documento:</p>	<p>[.....]</p> <p><input type="checkbox"/> Sì <input type="checkbox"/> No ⁽³⁹⁾</p> <p>(indirizzo web, autorità o organismo di emanazione, riferimento preciso della documentazione):</p> <p>[.....][.....][.....](⁴⁰)</p>

Parte VI: Dichiarazioni finali

Il sottoscritto **Alberto RAITERI** dichiara formalmente che le informazioni riportate nelle precedenti parti da II a V sono veritiere e corrette e che il sottoscritto è consapevole delle conseguenze di una grave falsa dichiarazione, ai sensi dell'articolo 76 del DPR 445/2000.

Ferme restando le disposizioni degli articoli 40, 43 e 46 del DPR 445/2000, il sottoscritto dichiara formalmente di essere in grado di produrre, su richiesta e senza indugio, i certificati e le altre forme di prove documentali del caso, con le seguenti eccezioni:

- a) se l'amministrazione aggiudicatrice o l'ente aggiudicatore hanno la possibilità di acquisire direttamente la documentazione complementare accedendo a una banca dati nazionale che sia disponibile gratuitamente in un qualunque Stato membro ⁽⁴¹⁾, oppure
- b) a decorrere al più tardi dal 18 aprile 2018 ⁽⁴²⁾, l'amministrazione aggiudicatrice o l'ente aggiudicatore sono già in possesso della documentazione in questione.

Il sottoscritto **Alberto RAITERI** autorizza formalmente la **BEINASCO SERVIZI SRL** [nome dell'amministrazione aggiudicatrice o ente aggiudicatore di cui alla parte I, sezione A] ad accedere ai documenti complementari alle informazioni, di cui [alla parte/alla sezione/al punto o ai punti] del presente documento di gara unico europeo, ai fini della [procedura di appalto

PROCEDURA NEGOZIATA 16/07/19 ORE 14:00 RELATIVA ALLA MANUTENZIONE DELLE AREE VERDI COMUNALI SULLA VIABILITÀ STRADA FALCONE, VIALE RISORGIMENTO, VIA MIRAFIORI, VIA SCHIFANI, VIA DOLCI A BEINASCO (descrizione sommaria, estremi della pubblicazione nella Gazzetta ufficiale dell'Unione europea, numero di riferimento).
 Data, luogo e, se richiesto o necessario, firma/firme: [.....]

Borgaretto, 12/07/19

ICEF S.r.l.



⁽³⁸⁾ Indicare chiaramente la voce cui si riferisce la risposta.

⁽³⁹⁾ Ripetere tante volte quanto necessario.

⁽⁴⁰⁾ Ripetere tante volte quanto necessario.

⁽⁴¹⁾ A condizione che l'operatore economico abbia fornito le informazioni necessarie (indirizzo web, autorità o organismo di emanazione, riferimento preciso della documentazione) in modo da consentire all'amministrazione aggiudicatrice o all'ente aggiudicatore di acquisire la documentazione. Se necessario, accludere il pertinente assenso.

⁽⁴²⁾ In funzione dell'attuazione nazionale dell'articolo 59, paragrafo 5, secondo comma, della direttiva 2014/24/UE.





N.	TIPO	MARCA E MODELLO	ANNO	N.
1	DECESPUGLIATORE	EFCO DS 4300	2015	3
2	DECESPUGLIATORE	EFCO DS 4300	2018	6
3	FRESA	SOVEMA RP-2 200	2009	1
4	MOTOCOLTIVATORE	PASQUALI SB 38	2015	1
5	MOTOIRRORATRICE	CARRY SPRAYER RAL 3000 HONDA	2013	1
6	MOTOSEGA PICCOLA	STHIL MS150TC	2013	3
7	MOTOSEGA PICCOLA	STHIL MS201TC-M	2016	1
8	MOTOSEGA MEDIA	STHIL MS261C-MQ	2016	1
9	MOTOSEGA GRANDE	STHIL MS440	2016	1
10	MOTOSEGA	MT4100 SP	2018	1
11	RADIPRATO	CANGURO NORMAL 2000	2012	1
12	RASAERBA	ROTOMEC CYCLONE C70 230	2014	1
13	SOFFIATORI	STHIL BG86	2015	1
14	SOFFIATORE	EFCO SA 3000	2018	2
15	SOFFIATORE	EFCO SA 9000	2017	1
16	SOFFIATORE	EFCO SA 9000	2018	1
17	SRAMATORE	STHIL HT101	2015	1
18	TOSAERBA	HONDA	2015	1
19	TOSAERBA	HONDA	2017	1
20	TOSASIEPI	STHIL HS81T	2012	3
21	TOSASIEPE TELESCOPICO	STHIL KM 94R-CE	2015	2
22	TRINCIATRICE	BERFRALK TE 200	2014	1
23	VANGATRICE	SELVATICI 120.75 BW. 2008	2007	1

ICEF S.r.l.



EMISSIONE: RR

13

DATA:15/07/2019

FILE: DQ05 P02 Elenco mezzi



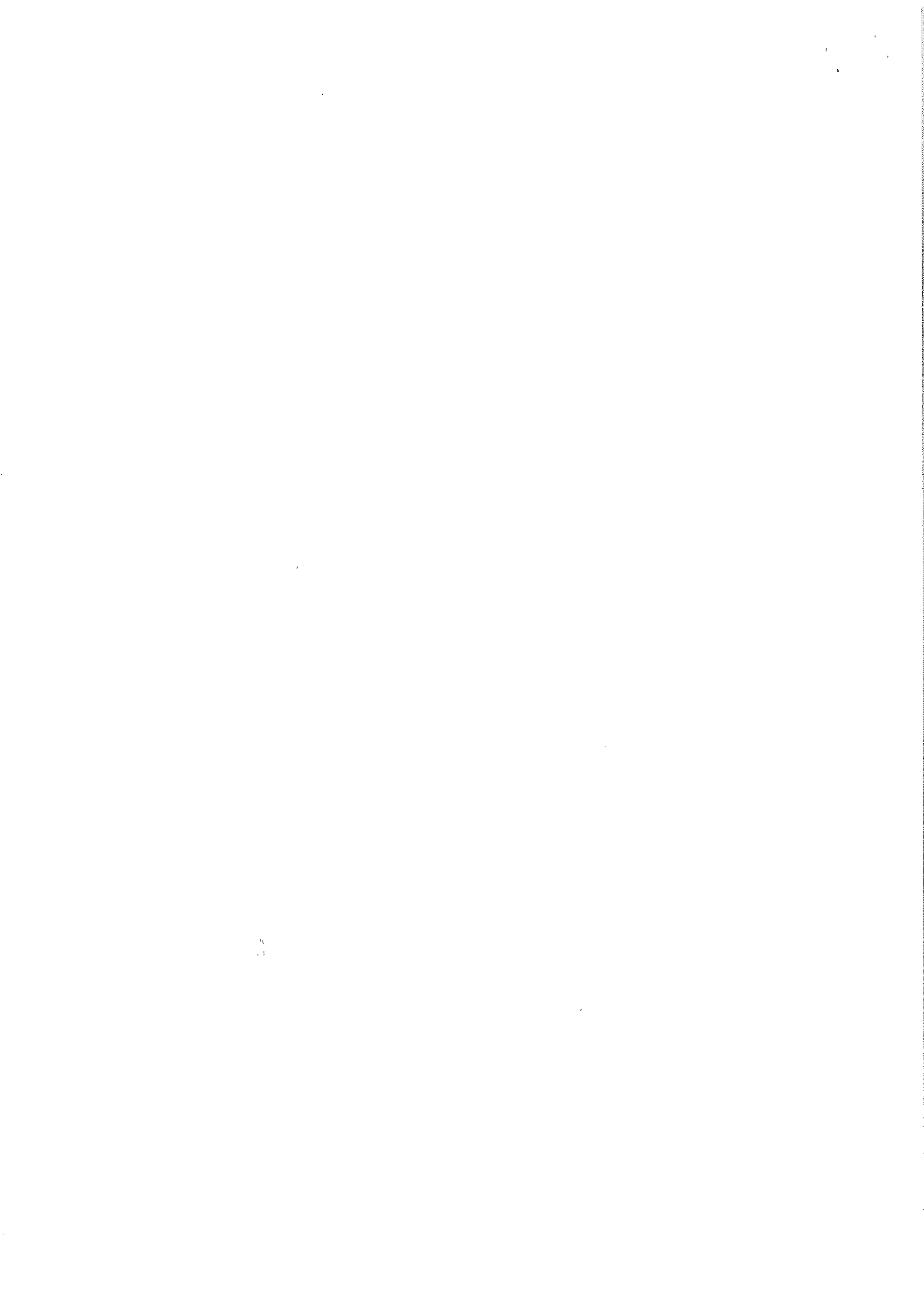



N.	ACRONIMO	TARGA O MATRICOLA	TIPO	MARCA E MODELLO	ANNO
1	MASTER	AH370WL	AUTOCARRO LEGGERO	RENAULT MASTER FB30AH 32	1995
2	MASCOTT 2	CG742EH	AUTOCARRO LEGGERO	RENAULT MASCOTT 160.35 AC	2006
3	MASCOTT 3	CG743EH	AUTOCARRO LEGGERO	RENAULT MASCOTT 160.35 AC	2006
4	MASCOTT 4	CG744EH	AUTOCARRO LEGGERO	RENAULT MASCOTT 160.35 AC	2006
5	MASCOTT 5	CG747EH	AUTOCARRO LEGGERO	RENAULT MASCOTT 160.35 AC	2006
6	MASCOTT 6	CG748EH	AUTOCARRO LEGGERO	RENAULT MASCOTT 160.35 AC	2006
7	160	TO78654V	AUTOCARRO PESANTE 2 ASSI	RENAULT M 160.12	1993
8	KERAX 1	CB383ED	AUTOCARRO PESANTE 3 ASSI	RENAULT KERAX 370.33	2002
9	KERAX 2	EL882BV	AUTOCARRO PESANTE 4 ASSI	RENAULT KERAX 8X4 450 E5.2	2012
10	280 1	DL774XG	AUTOCARRO GRU	RENAULT MIDLUM 280.18K	2008
11	280 2	DL775XG	AUTOCARRO GRU	RENAULT MIDLUM 280.18K	2008
12	WACKER	AHS776	RULLO	WACKER NEUSON RD16	2014
13	FERRARI	AJS905	TOSAERBA	FERRARI T1KEL	2015
14	GRASSHOPPER 1	6718083	TOSAERBA	GRASSHOPPER 430	2017
15	GRASSHOPPER 2	6915851	TOSAERBA	GRASSHOPPER 430	2019
16	NEW HOLLAND	BH230T	TRATTORE CON PALA	NEW HOLLAND T4020	2011
17	LAMBORGHINI	BN978G	TRATTORE	LAMBORGHINI SPIRE 70	2016

ICEF S.r.l.



Polizza Fideiussoria

Zurich Insurance plc
Sede a Zurich House, Ballsbridge Park, Dublino 4, Irlanda
Registro del Commercio di Dublino n. 13460
Sottoposta alla vigilanza dell'Autorità Irlandese preposta alla regolamentazione dei servizi finanziari - Rappresentanza Generale per l'Italia: Via Benigno Crespi, 23
20159 Milano - Telefono +39.0259661 - Fax +39.0259662603
Iscritta all'Albo Imprese IVASS (Elenco I) al n. 1.00066 in data 3/1/08
C.F./P.IVA/R.I. Milano 05380900968
Rappresentante Generale per l'Italia: A. Castellano
Indirizzo Pec: Zurich.Insurance.Plc@pec.zurich.it
www.zurich.it



ZURICH[®]

SCHEMA TIPO 1.1 SCHEDA TECNICA 1.1		GARANZIA FIDEIUSSORIA PROVVISORIA (Lavori, Servizi e Forniture) (art. 93, comma 1, del Codice)	
La presente Scheda Tecnica costituisce parte integrante della garanzia fideiussoria conforme allo Schema Tipo 1.1 di cui al d.m. 31 del 19/01/2018.			
Garanzia fideiussoria n.	Ramo Rischio	Intermediario Assicurativo di	
PC4M8CHG	13.21	TO006 - TORINO	
Garante	Zurich Insurance plc - Sede a Zurich House, Ballsbridge Park, Dublino 4, Irlanda Registro del Commercio di Dublino n. 13460 Sottoposta alla vigilanza dell'Autorità Irlandese preposta alla regolamentazione dei servizi finanziari. Rappresentanza Generale per l'Italia Iscritta all'Albo Imprese IVASS (Elenco I) il 3/1/08 al n. 1.00066 Rappresentante Generale per l'Italia: A. Castellano		
C.F./P.I./R.I.	PEC		
05380900968	Zurich.Insurance.Plc@pec.zurich.it		
Città	Via/P.zza n. Civico	Cap	Prov.
Milano	Via Benigno Crespi, 23	20159	MI
Contraente (Obbligato principale)			
ICEF S. R. L.			
C.F./P.I.	PEC		
04108590011	icef@legalmail.it		
Città	Via/P.zza n. Civico	Cap	Prov.
BEINASCO	VIALE PAPA GIOVANNI XXIII 34	10092	TO
Stazione Appaltante (Beneficiario)			
BEINASCO SERVIZI SRL			
C.F./P.I.	PEC		
07319600016	BEINASCOSERVIZI@ILNOME.NET		
Città	Via/P.zza n. Civico	Cap	Prov.
BEINASCO	VIA SEREA 91/1	10092	TO
Gara d'appalto	Data presentazione offerta		
16/07/2019	15/07/2019		
Durata della garanzia (giorni): la durata prevista dal bando o dall'invito		180	
Descrizione contratto			
MANUTENZIONE DELLE AREE VERDI COMUNALI SULLA VIABILITA' STRADA FALCONE, VIALE RISORGIMENTO, VIA MIRAFIORI, VIA SCHIFANI, VIA DOLCI A BEINASCO			
BEINASCO			
CIG: ..			
Importo posto a base di gara (€)		Somma garantita (€)	
66.394,28		664,00	
Impegno al rilascio:			
<input checked="" type="checkbox"/> SI		<input type="checkbox"/> NO	
- della garanzia di cui all'art. 103, comma 1, del Codice ovvero, laddove previsto ai sensi dell'art. 104, comma 1, del Codice, - della garanzia per la risoluzione e della garanzia di buon adempimento di cui all'art. 104, comma 1, del Codice.			
Il Contraente ed il Garante, con la sottoscrizione della presente Scheda Tecnica, accettano le condizioni previste nella garanzia fideiussoria alla quale la presente Scheda risulta allegata.			

Emissa in 3 Originali ad un solo effetto a Milano il 12/07/2019

IL CONTRAENTE

ICEF S.r.l.

IL GARANTE
ZURICH INSURANCE PLC
Rappresentanza Generale per l'Italia

IMPONIBILE	IMPOSTE	TOTALE
40,00	5,00	45,00

IL CONTRAENTE

ICEF S.r.l.



Originale per la Stazione Appaltante

CONDIZIONI CHE RILEVANO NEL RAPPORTO TRA STAZIONE APPALTANTE E GARANTE

Art. 1 - Oggetto della garanzia - Il Garante si impegna nei confronti della Stazione Appaltante, nei limiti della somma garantita indicata nella Scheda Tecnica, al pagamento degli importi dovuti dal Contraente per il mancato adempimento degli obblighi ed oneri inerenti alla partecipazione alla gara, indicata nella Scheda Tecnica, nonché al pagamento degli importi dovuti nei casi di escussione di cui all'art. 89, comma 1, quinto capoverso, del Codice.

In particolare, a termini dell'art. 93, comma 6, del Codice, la garanzia copre la mancata sottoscrizione del contratto dopo l'aggiudicazione per fatto del Contraente o per l'adozione di informazione antimafia interdittiva emessa ai sensi degli articoli 84 e 91 del d.lgs. 6 settembre 2011, n. 159.

Art. 2 - Efficacia e durata della garanzia - La garanzia:

a) decorre dalla data di presentazione dell'offerta;
b) ha validità di 180 giorni a partire dalla data indicata alla lettera a), ovvero, la validità maggiore o minore richiesta nel bando o nell'invito;

c) viene svincolata dalla Stazione appaltante qualora il Contraente non risulti aggiudicatario della gara, entro 30 giorni dall'aggiudicazione ad altra impresa concorrente, anche quando non sia ancora scaduto il termine di efficacia della garanzia (art. 93, comma 9, del Codice);

d) cessa al momento della sottoscrizione del contratto da parte del Contraente qualora esso risulti aggiudicatario, allorché è automaticamente svincolata, estinguendosi ad ogni effetto (art. 93, comma 6, del Codice).

Qualora il bando o l'invito lo richiedano, il Garante si impegna a rinnovare la garanzia, per un ulteriore periodo di durata pari a quello indicato nel bando o nell'invito stesso, su richiesta della Stazione appaltante e purché tale richiesta pervenga al Garante entro il termine di efficacia della garanzia (art. 93, comma 5, del Codice).

La liberazione anticipata della garanzia rispetto alle scadenze di cui ai commi precedenti può aver luogo solo con la restituzione al Garante, da parte della Stazione appaltante, dell'originale della garanzia stessa con annotazione di svincolo o con comunicazione scritta della Stazione appaltante al Garante.

Il mancato pagamento del premio/commissione non può essere opposto alla Stazione appaltante.

Art. 3 - Somma garantita - La somma garantita dalla presente fideiussione è pari al 2% dell'importo posto a base di gara, così come sancito dall'art. 93 comma 1, del Codice, salva diversa indicazione contenuta nel bando o nell'invito e formulata ai sensi dell'art. 93 comma 1, secondo e terzo periodo, del Codice.

Qualora ricorrano le condizioni, la somma garantita indicata al primo comma è ridotta ai sensi di quanto stabilito dall'art. 93, comma 7, del Codice.

L'ammontare della somma garantita è indicato nella Scheda Tecnica.

Art. 4 - Escussione della garanzia - Il Garante corrisponderà l'importo dovuto dal Contraente, nei limiti della somma garantita, entro il termine di 15 giorni dal ricevimento della semplice richiesta scritta della Stazione appaltante - inviata per conoscenza anche al Contraente - recante l'indicazione dei motivi per i quali la Stazione appaltante attiva l'escussione.

Tale richiesta dovrà pervenire al Garante entro i termini di cui all'art. 2 ed essere formulata in conformità all'art. 7.

Il Garante non gode del beneficio della preventiva escussione del debitore principale di cui all'art. 1944 cod.civ. e rinuncia all'eccezione di cui all'art. 1957, comma 2, cod.civ..

Resta salva l'azione di ripetizione verso la Stazione appaltante per il caso in cui le somme pagate dal Garante risultassero parzialmente o totalmente non dovute dal Contraente o dal Garante (art. 104, comma 10, del Codice).

Art. 5 - Surrogazione Rivalsa - Il Garante, nei limiti delle somme pagate, è surrogato alla Stazione appaltante in tutti i diritti, ragioni ed azioni verso il Contraente, i suoi successori ed aventi causa a qualsiasi titolo.

Il Garante ha altresì diritto di rivalsa verso il Contraente per le somme pagate in forza della presente garanzia (art. 104, comma 10, del Codice). La Stazione appaltante faciliterà le azioni di recupero fornendo al Garante tutti gli elementi utili in suo possesso.

Art. 6 - Impegno al rilascio della garanzia prevista dall'art. 103 del Codice o delle garanzie previste dall'art. 104 del Codice - Il Garante si impegna nei confronti del Contraente, ai sensi dell'art. 93, comma 8, del Codice, a rilasciare, a seconda del caso,

- la garanzia fideiussoria per l'esecuzione del contratto di cui all'art. 103, comma 1, del Codice; ovvero, laddove previste ai sensi dell'art. 104, comma 1, del Codice;
- la garanzia per la risoluzione e la garanzia di buon adempimento di cui all'art. 104, comma 1, del Codice; qualora il Contraente risultasse aggiudicatario o affidatario.

Il presente articolo non si applica qualora nella Scheda Tecnica il Garante non abbia confermato l'assunzione del relativo impegno, né qualora il contraente sia uno dei soggetti indicati dall'art. 93, comma 8, secondo periodo, del Codice.

Art. 7 - Forma delle comunicazioni - Tutte le comunicazioni e le notifiche al Garante, dipendenti dalla presente garanzia, per essere valide, devono essere fatte esclusivamente con lettera raccomandata o tramite PEC agli indirizzi indicati nella Scheda Tecnica.

Art. 8 - Foro competente - In caso di controversia fra il Garante e la Stazione appaltante, il foro competente è quello determinato ai sensi dell'art. 25 cod. proc. civ..

Art. 9 - Rinvio alle norme di legge - Per tutto quanto non diversamente regolato, valgono le norme di legge.

IL CONTRAENTE



IL GARANTE
ZURICH INSURANCE PLC
Rappresentanza Generale per l'Italia

ICEF S.r.l.

Originale per la Stazione Appaltante









ZURICH

DICHIARAZIONE SOSTITUTIVA DELL'ATTO DI NOTORIETÀ (Art. 46-47 del D.P.R. n.445 del 28/12/00)

Il sottoscritto Fabio Ottaviani, nato a Magenta (MI) il 22/11/1968, in qualità di procuratore speciale della società Zurich Insurance Public Limited Company, con sede in Dublino e Rappresentanza Generale per l'Italia in Milano, via Benigno Crespi 23, consapevole delle sanzioni previste dall'art.76 del D.P.R. 445/2000 in caso di dichiarazioni mendaci,

DICHIARA

che, in forza della procura n.rep 38294/17271 del 16/05/2017, a rogito del Notaio dottor Giuseppe Gasparrini in Milano, è munito degli occorrenti poteri ai fini della sottoscrizione della polizza fideiussoria per tipologia ed importo richiesti dal contraente.

Milano, 12/07/2019

In fede

IL DICHIARANTE



Istruzioni per download fascicolo digitale

Zurich Insurance plc
Sede a Zurich House, Ballsbridge Park, Dublino 4, Irlanda
Registro del Commercio di Dublino n. 13460
Sottoposta alla vigilanza dell'Autorità Irlandese preposta alla regolamentazione
dei servizi finanziari - Rappresentanza Generale per l'Italia: Via Benigno Crespi, 23
20159 Milano - Telefono +39.0259661 - Fax +39.0259662603
Iscritta all'Albo Imprese IVASS (Elenco I) al n. I.00066 in data 3/1/08
C.F./P.IVA/R.I. Milano 05380900968
Rappresentante Generale per l'Italia: A. Castellano
Indirizzo Pec: Zurich.Insurance.Plc@pec.zurich.it
www.zurich.it



È possibile effettuare il download della presente fideiussione al seguente indirizzo web:

<https://cauzioni.zurich.it>

Oppure collegandosi al sito www.zurich.it sezione riservata firma digitale inserendo i seguenti riferimenti della garanzia nelle sezioni VERIFICA POLIZZA:

numero polizza PC4M8CHG

codice controllo q2mVoNY9

A handwritten signature in blue ink, consisting of several loops and a long horizontal stroke.

Originale per la Stazione Appaltante

pagine del fascicolo 5 di 5



2019-2020

2019-2020

2019-2020

2019-2020

2019-2020

Handwritten signature and initials in blue ink.



Sede operativa di BRESCIA



CERTIFICATO N° SC 08-1763

REV. 05

Apave Certification Italia S.r.l.

certifica che il sistema di gestione applicato da:
Apave Certification Italia S.r.l. certifies that the management system implemented by:

ICEF S.r.l.

C.F.: 04108590011

Sui seguenti siti:
On the following locations:

SEDE LEGALE: Viale Giovanni XXIII, 34 Frazione BORGARETTO - 10092 BEINASCO (TO) - ITALIA
SEDE OPERATIVA: Strada Borgaretto, 2 Frazione STUPINIGI - 10042 NICHELINO (TO) - ITALIA

Per le seguenti attività:
For the following activities:

Manutenzione di edifici civili, Costruzione di opere di evacuazione, Installazione di impianti di pubblica illuminazione, Costruzione e manutenzione di strade, Esecuzione di opere di verde e arredo urbano.

IAF: 28

È stato valutato conforme ai requisiti richiesti dalla norma:
Has been assessed to meet the requirements of standard:

UNI EN ISO 9001:2015

secondo le prescrizioni del Regolamento Tecnico RT-05 Accredia.
La presente certificazione si intende riferita agli aspetti gestionali dell'impresa nel suo complesso ed è utilizzabile ai fini della qualificazione delle imprese di costruzione di sensi dell'art. 40 della legge 163 del 12 aprile 2006 e successive modificazioni e del DPR 5 ottobre 2010 n. 207.

Assessed against the Technical Regulation RT-05.
The present certification refers to general managerial aspects and it can be used for the designation of construction businesses in accordance with article 40 of Law 163 of April 12, 2006 and subsequent amendments and with DPR n. 207 of Oct. 5, 2010.

Data di prima emissione First issue date	15/01/2009
Data di emissione corrente Current issue date	28/12/2017
Data di scadenza Expiry date	14/01/2021

Urbano Strada
Direttore Generale di Apave Certification Italia S.r.l.
General Manager of Apave Certification Italia S.r.l.

COPIA CONFORME ALL'ORIGINALE
ICEF S.r.l.
Viale Giovanni XXIII 34
10092 Borgaretto (TO)



SGO N° 107 A SSI N° 012 G
SGA N° 055 D PRD N° 085 B
SCR N° 034 F ISP N° 023 E

Membro degli Accordi di Mutuo Riconoscimento EA, IAF e ILAC
Signatory of EA, IAF and ILAC Mutual Recognition Agreements

Riferirsi alla documentazione del sistema di gestione per l'applicabilità dei requisiti della norma di riferimento.
Refer to the documentation of Management System for details of application to reference standard requirements.
Il presente certificato è soggetto ai requisiti contrattuali di Apave Certification Italia S.r.l.
The use and the validity of the certification shall satisfy the contract requirements of Apave Certification Italia S.r.l.
Per informazioni puntuali e aggiornate circa lo stato della presente certificazione si prega di contattare il Tel. +39 0303092482 oppure l'indirizzo e-mail: bs.certification@apave.com.
For precise and updated information regarding any changes in the status of certification as carried in the present certificate, please call the following phone number +39 0303092482 or send an email to bs.certification@apave.com.

M0805 Certificato SGO Ed.3 Rev. 1

Apave Certification Italia S.r.l. a socio unico - Viale Battistina Baranzelli, 94 - 00155 Roma - Capitale sociale 50.000,00 € - P.IVA e C.F. 07497701008
Apave Certification è un marchio depositato - Apave Certification is a registered trademark

Durc On Line

Numero Protocollo	INAIL_17401541	Data richiesta	14/07/2019	Scadenza validità	11/11/2019
-------------------	----------------	----------------	------------	-------------------	------------

Denominazione/ragione sociale	ICEF S.R.L.
Codice fiscale	04108590011
Sede legale	VIALE GIOVANNI XXIII,, 34 10092 BEINASCO (TO)

Con il presente Documento si dichiara che il soggetto sopra identificato **RISULTA REGOLARE** nei confronti di

I.N.P.S.
I.N.A.I.L.
CNCE

Il Documento ha validità di 120 giorni dalla data della richiesta e si riferisce alla risultanza, alla stessa data, dell'interrogazione degli archivi dell'INPS, dell'INAIL e della CNCE per le imprese che svolgono attività dell'edilizia.

COPIA CONFORME ALL'ORIGINALE

ICEF S.r.l.
Viale Giovanni XXIII 34
10092 Borgaretto (TO)

Main body of faint text, likely the primary content of the document, possibly a list or a series of entries.

Additional faint text located below the table, possibly a continuation of the main content or a separate section.

COPY CONFORME ALL'ORIGINALE

ICER S.r.l.
Via ...
...

Handwritten signature or initials in the bottom left corner of the page.



Prot.: CEW/1699/2019/CTO0374.

16/5/2019

CAMERA DI COMMERCIO INDUSTRIA ARTIGIANATO E AGRICOLTURA DI TORINO
- UFFICIO REGISTRO DELLE IMPRESE -

CERTIFICATO DI ISCRIZIONE NELLA SEZIONE ORDINARIA

DATI IDENTIFICATIVI DELL'IMPRESA

Codice fiscale e numero d'iscrizione: 04108590011
del Registro delle Imprese di TORINO
data di iscrizione: 19/02/1996

Iscritta nella sezione ORDINARIA il 19/02/1996

Iscritta con numero Repertorio Economico Amministrativo TO-613715 il 01/06/1982

Denominazione: ICEF S.R.L.

Forma giuridica: SOCIETA' A RESPONSABILITA' LIMITATA

Sede:
BEINASCO (TO) VIA GIOVANNI XXIII, 34 CAP 10092
Frazione BORGARETTO

Indirizzo pubblico di posta elettronica certificata: ICEF@LEGALMAIL.IT

Costituita con atto del 17/04/1982

Durata della società:
data termine: 31/12/2050

Oggetto Sociale:

IMPRESA EDILE IN GENERE, CIOE' DI COSTRUZIONE E MANUTENZIONE DI EDIFICI CIVILI E INDUSTRIALI; DI STRADE, AUTOSTRADE, PONTI, VIADOTTI, FERROVIE, LINEE TRANVIARIE, METROPOLITANE, FUNICOLARI, PISTE AEROPORTUALI E RELATIVE OPERE COMPLEMENTARI; DI OPERE D'ARTE NEL SOTTOSUOLO; DI ACQUEDOTTI, GASDOTTI, OLEODOTTI, DI IMPIANTI DI IRRIGAZIONE, DI FOGNATURE; DI OPERE FLUVIALI, DI DIFESA E SISTEMAZIONE IDRAULICA, DI BONIFICA E PROTEZIONE AMBIENTALE; DI IMPIANTI TECNOLOGICI; DI OPERE DI INGEGNERIA NATURALISTICA; DI OPERE DI SCAVO E MOVIMENTO TERRA; DI SEGNALETICA STRADALE; DI BARRIERE E PROTEZIONI STRADALI; DI DEMOLIZIONI; DI OPERE DI VERDE E ARREDO URBANO; DI PAVIMENTAZIONE E SOVRASTRUTTURE SPECIALI; DI ARMAMENTO FERROVIARIO;
- SERVIZIO DI SGOMBERO NEVE;
- NOLEGGIO DI AUTOVEICOLI, MACCHINARI E ATTREZZATURE;
- COMMERCIO DI MATERIALI EDILI E INERTI.
ATTI ED AFFARI FUNZIONALI ALL'OGGETTO
L'ORGANO AMMINISTRATIVO PUO' COMPIERE, NEI CONFRONTI DI QUALUNQUE TERZO, OGNI ATTO IDONEO ALLA COSTITUZIONE, REGOLAMENTAZIONE, OD ESTINZIONE DI RAPPORTI PURCHE' STRUMENTALE ALLE ATTIVITA' DEFINITE NELL'OGGETTO.
IN VIA ESEMPLIFICATIVA ATTI CHE COMPORTANO:
- L'ACQUISTO, ANCHE TRAMITE LEASING, L'ALIENAZIONE, LA LOCAZIONE DI BENI DI QUALUNQUE NATURA, MATERIALI ED IMMATERIALI;
- LE OPERAZIONI DI IMPORTAZIONE E DI ESPORTAZIONE (IMPORT-EXPORT);
- L'ACQUISTO, L'ESERCIZIO E L'ALIENAZIONE DI BREVETTI DI QUALUNQUE TIPO;
- L'ASSUNZIONE, SOTTO QUALUNQUE FORMA, DI PARTECIPAZIONI IN ALTRE SOCIETA', IMPRESE, ASSOCIAZIONI ED AFFARI ANCHE SPECIFICI, NEI LIMITI CONSENTITI E SOTTO L'OSSERVANZA DELLA PRESCRIZIONE DELL'ARTICOLO 2361 SECONDO COMMA DEL CODICE CIVILE;
- L'ASSUNZIONE DI MUTUI PASSIVI;

COPIA CONFORME ALL'ORIGINALE



Prot.:CEW/1699/2019/CTO0374

16/5/2019

- L'ASSUNZIONE DI OBBLIGAZIONI VERSO BANCHE ED ISTITUTI DI CREDITO (FIDI, ANTICIPAZIONI E SIMILI);
 - LA CONCESSIONE DI GARANZIE REALI O PERSONALI ANCHE A FAVORE DI TERZI;
 - LA RINUNCIA A GARANZIE CONCESSE DA TERZI ANCHE SENZA CHE VENGA SODDISFATTO IL CREDITO GARANTITO.
- (L'ELENCAZIONE NON E' LIMITATIVA, DOVENDOSI INTENDERE COMPRESO NELL'OGGETTO OGNI ATTO AVENTE L'ENUNCIATO CARATTERE STRUMENTALE).

SISTEMA DI AMMINISTRAZIONE E CONTROLLO

- AMMINISTRATORE UNICO
numero componenti in carica: 1

INFORMAZIONI SULLO STATUTO

Poteri da Statuto:

I POTERI GESTORI DELL'ORGANO AMMINISTRATIVO SI ESTENDONO A TUTTE LE OPERAZIONI NECESSARIE PER L'ATTUAZIONE DELL'OGGETTO.

LA RAPPRESENTANZA DELLA SOCIETA' DI FRONTE AI TERZI ED IN GIUDIZIO SPETTA INDIVIDUALMENTE:

- ALL'AMMINISTRATORE UNICO;
- AL PRESIDENTE DEL CONSIGLIO D'AMMINISTRAZIONE.

LA RAPPRESENTANZA DEGLI AMMINISTRATORI DELEGATI E' CORRELATA AI LORO POTERI GESTORI. ESSI LA ESERCITANO SECONDO LE MODALITA' STABILITE NELLE RISPETTIVE DELEGHE.

Modifiche statutarie - atti e fatti soggetti a deposito:

ISCRIZIONE DELLE MODIFICHE IN ADEGUAMENTO AL D.LGS. 6/2003:

MODIFICA DEGLI ARTICOLI 1, 2, 3, 4, 5, 6, 7, 8, 9, 10, 11, 12, 13, 14, 15, 16, 17, 18, 19, 20, 21, 22, 23, 24.

DEPOSITO STATUTO AGGIORNATO.

- MODIFICA ARTICOLO 5 STATUTO SOCIALE - DEPOSITO STATUTO SOCIALE AGGIORNATO ALLEGATO AD ATTO DEL 21/02/2007

INFORMAZIONI PATRIMONIALI E FINANZIARIE

Capitale Sociale in EURO:

deliberato	90.000,00
sottoscritto	90.000,00
versato	90.000,00
conferimenti in DENARO	

ATTIVITA'

Data d'inizio dell'attivita' dell'impresa: 17/04/1982

Attivita' esercitata nella sede legale:

EDILE IN GENERE E CIOE': LAVORI DI TERRA CON EVENTUALI OPERE CONNESSE IN MURATURA DI TIPO CORRENTE, DEMOLIZIONI E STERRI; LE COSTRUZIONI E LE PAVIMENTAZIONI STRADALI; LE PAVIMENTAZIONI CON MATERIALI SPECIALI; L'ATTIVITA' FORESTALE IN GENERE E CIOE': LAVORI DI SISTEMAZIONE AGRARIA FORESTALE, E DI VERDE PUBBLICO, NONCHE' LE MANUTENZIONI ORDINARIE E STRAORDINARIE INERENTI; LO SGOMBERO NEVE ORGANIZZATO IN FORMA D'IMPRESA.
DAL 06/11/2007 INSTALLAZIONE, AMPLIAMENTO, TRASFORMAZIONE, MANUTENZIONE DEGLI IMPIANTI SOTTOSPECIFICATI:
IMPIANTI DI PRODUZIONE, DI TRASPORTO, DI DISTRIBUZIONE E DI UTILIZZAZIONE

COPIA CONFORME ALL'ORIGINALE

ICEP S.r.l.
Viale Giovanni XXIII 34
10092 Borgaretto (TO)



CAMERA DI COMMERCIO
INDUSTRIA ARTIGIANATO E AGRICOLTURA
DI TORINO

Prot.: CEW/1699/2019/CTO0374

16/5/2019

DELL'ENERGIA ELETTRICA ALL'INTERNO DEGLI EDIFICI A PARTIRE DA PUNTO DI CONSEGNA DELL'ENERGIA FORNITA DALL'ENTE DISTRIBUTORE;
IMPIANTI RADIOTELEVISIVI ED ELETTRONICI IN GENERE, LE ANTENNE E GLI IMPIANTI DI PROTEZIONE DA SCARICHE ATMOSFERICHE.

Categorie di opere generali e specializzate

(fonte Casellario AVCP):

Categoria: OG1 - EDIFICI CIVILI E INDUSTRIALI

Classificazione: IV - FINO A 2.582.000 EURO

Categoria: OG10 - IMPIANTI PER TRASFORMAZ./DISTRIBUZ. ENERGIA ELETTRICA E PUBBLICA ILLUMINAZIONE

Classificazione: IIIBIS - FINO A 1.500.000 EURO

Categoria: OG3 - STRADE, AUTOSTRADE, PONTI, VIADOTTI, FERROVIE, METROPOLITANE

Classificazione: V - FINO A 5.165.000 EURO

Categoria: OG6 - ACQUEDOTTI, GASDOTTI, OLEODOTTI, OPERE DI IRRIGAZIONE E DI EVACUAZIONE

Classificazione: V - FINO A 5.165.000 EURO

Categoria: OS24 - VERDE E ARREDO URBANO

Classificazione: IIIBIS - FINO A 1.500.000 EURO

Attestazione di qualificazione alla esecuzione di lavori pubblici

(fonte Casellario AVCP):

Codice identificativo SOA: 02968320966

Denominazione: COSTRUTTORI QUALIFICATI OPERE PUBBLICHE - SOCIETA' ORGANISMO DI ATTESTAZIONE - S.P.A. (O PER ACRONIMO COOP SOA S.P.A.)

Numero attestazione: 43496AL/10/00

Data rilascio: 15/11/2018

Data scadenza: 15/11/2020

Ulteriori informazioni da Casellario AVCP:

Certificazione di qualita' rilasciata da: APAVE CERTIFICATION ITALIA S.R.L.

Data scadenza: 14/01/2021

Abilitata per gli impianti Decreto 22/01/2008 n. 37 Art. 1

- LETTERA A

IMPIANTI DI PRODUZIONE, TRASFORMAZIONE, TRASPORTO, DISTRIBUZIONE, UTILIZZAZIONE DELL'ENERGIA ELETTRICA, IMPIANTI DI PROTEZIONE CONTRO LE SCARICHE ATMOSFERICHE, NONCHE' GLI IMPIANTI PER L'AUTOMAZIONE DI PORTE, CANCELLI E BARRIERE

Provincia: TO del 06/11/2007 Ente: CAMERA DI COMMERCIO

- LETTERA B

IMPIANTI RADIOTELEVISIVI, LE ANTENNE E GLI IMPIANTI ELETTRONICI IN GENERE

Provincia: TO del 06/11/2007 Ente: CAMERA DI COMMERCIO

Albo Nazionale Gestori Ambientali

(fonte Ministero dell'Ambiente):

Iscritto nella sezione di: TORINO

Numero iscrizione: TO/006068

Categoria: 2BIS - PRODUTTORI INIZIALI DI RIFIUTI NON PERICOLOSI CHE EFFETTUANO OPERAZIONI DI RACCOLTA E TRASPORTO DEI PROPRI RIFIUTI (D.M. 3/6/2014

ART.8, C.1, LETT. B)

Classe: UNICA

Data inizio: 23/06/2006

COPIA CONFORME ALL'ORIGINALE

ICEF S.r.l.
Viale Giovanni XXIII 34
10092 Borgaretto (TO)



Prot.:CEW/1699/2019/CTO0374

16/5/2019

Data scadenza: 30/06/2021

TITOLARI DI CARICHE O QUALIFICHE

* ARTUSIO LUIGI
nato a NICHELINO (TO) il 02/03/1957
codice fiscale: RTSLGU57CQ2F889M
- RESPONSABILE TECNICO nominato il 06/11/2007
durata in carica FINO ALLA REVOCA

Riconoscimento req. tecnico-prof. D.M. 22/1/2008 n.37
RESPONSABILE TECNICO
per l'esercizio delle attività di cui alla lettera A, B
del 06/11/2007 Ente: CAMERA DI COMMERCIO

* RAITERI ALBERTO (rappresentante dell'impresa)
nato a TORINO (TO) il 27/11/1962
codice fiscale: RTRLRT62S27L219D
- AMMINISTRATORE UNICO nominato con atto del 23/06/2015
presentazione il 25/06/2015
durata in carica FINO ALLA REVOCA
Data iscrizione: 15/07/2015

SEDI SECONDARIE E UNITA' LOCALI

- Unità locale UFFICIO
DEPOSITO
NICHELINO (TO) STRADA BORGARETTO, 2 CAP 10042
Frazione STUPINIGI

Data apertura: 10/01/2011

Le notizie e i dati relativi ad atti depositati prima dell'entrata in vigore del
D.P.R. 7/12/1995, n. 581, possono risultare in estratto o in forma sintetica.

Il presente certificato riporta le notizie/dati iscritti nel Registro alla data
odierna.

Il presente certificato non può essere prodotto agli organi della pubblica
amministrazione o ai privati gestori di pubblici servizi.

IMPOSTA DI BOLLO ASSOLTA IN MODO VIRTUALE - AUTORIZZAZIONE DELL'INTENDENZA DI F
NANZA DI TORINO N. 26204 DEL 5/11/1975.

RISCOSSI PER NR BOLLI	2	EURO	32,00
PER DIRITTI		EURO	5,00
TOTALE		EURO	37,00
TOTALE CON GLI IMPORTI ESPRESSI IN LIRE: 71641			

SI DICHIARA INOLTRE CHE NON RISULTA ISCRITTA NEL REGISTRO DELLE IMPRESE, PER LA
POSIZIONE ANAGRAFICA IN OGGETTO, ALCUNA PROCEDURA CONCORSUALE IN CORSO, AI
SENSI DELLA NORMATIVA VIGENTE IN MATERIA.

PER IL CONSERVATORE

COPIA CONFORME ALL'ORIGINALE

ICE S.r.l.
Viale Giovanni XXIII 34
10092 Borgaretto (TO)



CAMERA DI COMMERCIO
INDUSTRIA ARTIGIANATO E AGRICOLTURA
DI TORINO

Prot.:CEW/1699/2019/CTO0374

16/5/2019

ANTONIO ANGELO MULAS

*** fine certificato ***

COPIA CONFORME ALL'ORIGINALE

ICEF S.r.l.
Viale Giovanni XXIII 34
10092 Bergaretto (TO)

REPRODUCTION OF THIS DOCUMENT IS PROHIBITED

SECRET

REPRODUCTION OF THIS DOCUMENT IS PROHIBITED

SECRET
REPRODUCTION OF THIS DOCUMENT IS PROHIBITED

SECRET



18

Prefettura di Torino

Ufficio Territoriale del Governo



Prot. n. 11310/2014 Area 1 Bis – ANT.

Torino, 26 novembre 2018

Alla Società
ICEF Srl
Viale Giovanni XXIII n. 34
Fraz. Borgaretto
BEINASCO

PEC: icef@legalmail.it

OGGETTO: Rinnovo iscrizione nell'elenco di questa provincia (cd. "white list") dei fornitori, prestatori di servizi ed esecutori di lavori non soggetti a tentativo di infiltrazione mafiosa, operanti nei settori esposti maggiormente a rischio individuati dall'art. 1, commi 53 e 54, della Legge 6 novembre 2012, n.190.

Con l'unito decreto è stato disposto il rinnovo all'iscrizione di codesta Società nell'elenco in oggetto – a far data dal 26 novembre 2018 – nei settori di attività indicati nella Vs. richiesta del 28.6.2018.

Si rappresenta che qualsiasi modifica dell'assetto proprietario e degli organi sociali dovrà essere comunicato a questa Prefettura entro trenta giorni dalla data di adozione dell'atto o dalla stipula del relativo contratto che determina tali modifiche. In caso di quotazione in mercati regolamentati, andranno comunicate negli stessi termini anche le partecipazioni rilevanti indicate all'art. 120 del D.Lgs. 24 febbraio 1998, n.58.

La mancata comunicazione comporta la cancellazione dell'iscrizione.

Si soggiunge che l'interesse a permanere nell'elenco, anche per settori di attività ulteriori o diversi, deve essere comunicato per iscritto almeno trenta giorni prima della data di scadenza della validità del rinnovo, utilizzando il modulo di domanda presente sul sito di questa Prefettura e corredandolo dei seguenti documenti:

- Dichiarazione sostitutiva del certificato di iscrizione alla Camera di Commercio
- Autocertificazione resa da ciascun soggetto sottoposto a verifica ai sensi dell'art. 85 del Codice Antimafia relativa ai familiari conviventi.

Il Dirigente dell'Area I Bis

(Favita)

/mm

COPIA CONFORME ALL'ORIGINALE

ICEF S.r.l.
Viale Giovanni XXIII 34
10092 Borgaretto (TO)



Il Prefetto della provincia di Torino

Prot. n. 11310/2014 – Area I bis – ANT

VISTA l'istanza pervenuta in data 28.6.2018 con cui la società ICEF S.r.l. (c.f./p.iva 04108590011) con sede legale in Beinasco (To), Viale Giovanni XXIII n. 34 Frazione Borgaretto, iscritta nell'elenco di questa provincia (cd. "white list") dei fornitori, prestatori di servizi ed esecutori di lavori non soggetti a tentativo di infiltrazione mafiosa, in data 20.7.2017, operanti nei settori esposti maggiormente a rischio individuati dall'art. 1, commi 53 e 54, della Legge 6 novembre 2012, n. 190, così come modificata dal D.L. 24 giugno 2014, n. 90 convertito con modificazioni con Legge 11 agosto 2014 n.114, ha chiesto di rinnovare l'iscrizione per i seguenti settori di attività:

- NOLI A FREDDO DI MACCHINARI;
- NOLI A CALDO;

ESPERITE le necessarie verifiche informative del caso;

SENTITO il Gruppo Interforze, istituito ai sensi dell'art. 5, comma 3 del D.M.14 marzo 2013, nella riunione del 7 novembre 2018;

VERIFICATA la sussistenza dei requisiti;

VISTA la Legge 6 novembre 2012, n.190, così come modificata dal D.L. 24 giugno 2014, n.90 convertito con modificazioni con Legge 11 agosto 2014 n.114;

VISTO il D.P.C.M. 18 aprile 2013, come modificato dal D.P.C.M. 24 novembre 2016;

VISTE le circolari del Ministero dell'Interno n.11001/1191/2 del 14 agosto 2013 e n. 15006/2 del 28 luglio 2014;

DECRETA

è rinnovata l'iscrizione della società ICEF S.r.l. (c.f./p.iva 04108590011) con sede legale in Beinasco (To), nell'elenco di questa provincia dei fornitori, prestatori di servizi ed esecutori non soggetti a tentativi di infiltrazioni mafiosa per i settori di attività individuati in preambolo.

Salvi gli effetti conseguenti alle verifiche periodiche di cui all'art. 5 del D.P.C.M. 18 aprile 2013, l'iscrizione conserva efficacia fino al 25 novembre 2019

Torino, 26 novembre 2018

IL PREFETTO
(Palomba)

Copia conforme all'originale

H/BF/mm

Assistente Amministrativo
M. R. B. M. R.

Copia conforme all'originale

ICEF S.r.l.
Viale Giovanni XXIII 34
10092 Borgaretto (TO)



A.N.AC.

Autorità Nazionale Anticorruzione



2037-5430-7731-1471

ICEF S.r.l.
Viale Giovanni XXIII n° 34
10092 Borgaretto (TO)
Tel. 011.358.30.89 - Fax 011.358.42.56
Partita IVA 04108590011

Gara: Manutenzione delle aree verdi comunali sulla viabilità strada Falcone, viale Risorgimento, via Mirafiori, via Schifani, via Dolci a Beinasco

Elenco dei Lotti cui si partecipa

7951373094	MANUTENZIONE DELLE AREE VERDI COMUNALI SULLA VIABILITÀ STRADA FALCONE, VIALE RISORGIMENTO, VIA MIRAFIORI, VIA SCHIFANI, VIA DOLCI A BEINASCO	€ 66.394,28
------------	--	-------------

Elenco degli operatori economici

Codice Fiscale	04108590011	Operatore Economico monosoggettivo (art. 34, comma 1, lett. a), del D.Lgs. 163/06)
ICEF S.R.L.		

Con la sottoscrizione del presente PASSOE si autorizza la Stazione Appaltante/Ente Aggiudicatore ad accedere ai dati e/o ai documenti ad esso associati, e si presta altresì pieno consenso al trattamento dei dati personali, ai sensi e per gli effetti del D.Lgs. 196/03 (Codice in materia di protezione dei dati personali), per le finalità cui al comma 3 dell'art. 6bis del D.Lgs. 12 aprile 2006, n. 163 e nel rispetto dei criteri di pertinenza e non eccedenza rispetto alle suddette finalità.

Spazio Riservato alle sottoscrizioni

Operatore Economico con
codice fiscale
04108590011

Operatore Economico monosoggettivo (art. 34,
comma 1, lett. a), del D.Lgs. 163/06)

Sottoscrizione

ICEF S.r.l.

ATTENZIONE: il presente PASSOE dovrà essere inserito nella busta contenente la documentazione amministrativa (i.e., "Busta A", "Busta 1", ecc.) del plico di offerta relativo alla procedura di acquisto nei soli casi in cui si riferisca ad uno dei seguenti soggetti:

- Operatore economico monosoggettivo;
- Mandatario di un RTI, o consorzio ordinario o GEIE;
- Consorzio fra società cooperative di produzione e lavoro
- Consorzio tra imprese artigiane
- Consorzio stabile

Il presente documento dovrà essere sottoscritto in calce dal legale rappresentante o da un altro soggetto comunque abilitato ad impegnare l'Operatore Economico.

In caso di RTI, consorzio ordinario o GEIE, non ancora costituiti, il presente documento dovrà essere sottoscritto in calce dai legali rappresentanti (o da soggetti abilitati a impegnare i rispettivi enti) di tutti i soggetti partecipanti al raggruppamento o al consorzio.

In caso di RTI, consorzio ordinario o GEIE, già costituiti, il presente documento dovrà essere sottoscritto in calce dal legale rappresentante della sola mandataria (o da un altro soggetto comunque abilitato a impegnare la mandataria medesima).

In caso di Consorzio fra società cooperative di produzione e lavoro, Consorzio tra imprese artigiane o Consorzio stabile, il presente documento dovrà essere sottoscritto in calce dal legale rappresentante del consorzio medesimo (o da un altro soggetto comunque abilitato a

15/07/2019 11:55

